Scaër

Balade de l'Isole et Balade au Grand Champ de l'Isole

2h 9 km

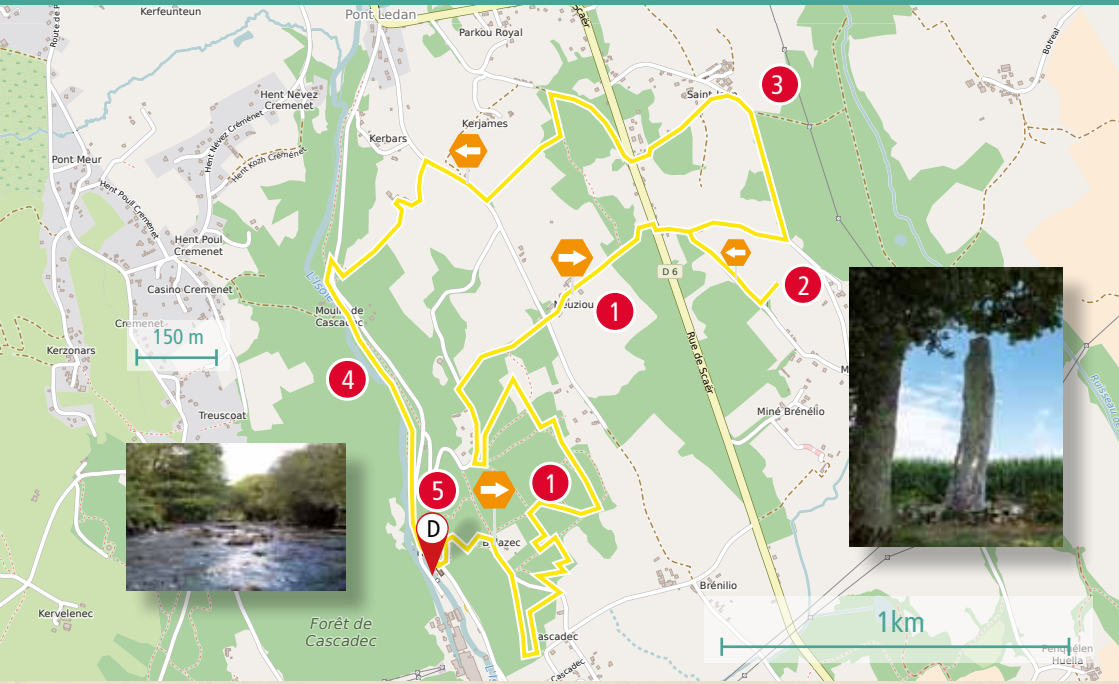

Balisage

Numéro de balisage 5

Point de départ

Chapelle de Cascadec

Accès au point de départ

A la sortie de Scaër, au rond point de Pont Lédan prendre la direction de Saint-Thurien. Dans le premier virage, emprunter la voie communale en direction de l'usine Glatfelter. La chapelle se trouve à 1,8 km.

En chemin

❶ Four à pain

❷ Menhir Saint-Jean

Ce menhir est probablement l'élément d'un ensemble mégalithique sur la commune. Des trois menhirs recensés en 1907, il n'en reste qu'un debout. Sa hauteur considérable de 8,30 mètres le classe parmi les 10 plus importants du monde. De nombreux mégalithes de plus petite importance sont également présents à Scaër.

❸ Chapelle de Saint Jean

La chapelle de Saint-Jean (15ème-16ème siècle) a la forme de croix latine. C'est une ancienne dépendance de la Commanderie de Quimper des Chevaliers de Saint-Jean de Jérusalem.

❹ Moulin de Cascadec

Construit en 1730 sur un îlot au milieu de l'Isole, le moulin de Cascadec disposait d'une roue à aubes entraînée par le courant dans sa partie inférieure.

❺ Chapelle de Cascadec

Tout d'abord érigée sur la commune de Scrignac, la chapelle dédiée à Sainte-Thérèse a été acquise par René Bolloré et reconstruite en 1926 dans l'enceinte des Papeteries de Cascadec. Le sanctuaire est aujourd'hui désaffecté.