BRETAGNE

ÉDITION 2022 / 2023

EXPLORER BREST !

Métropole

OFFICE DE TOURISME ET DES CONGRÈS BREST métropole

ici Destination BREST TERRES OCÉANES

BRETAGNE
BREST LIFE

Réservation en ligne obligatoire

Changeons le regard sur l'Océan

OceanOpolis
BREST

Crédit photos : Getty Images. 024313-00.

brest'aim

oceanopolis.com

Armor·lux

www.armorlux.com

©B.COLOMBEL

Brest | Guipavas | Landerneau | Saint-Renan

Poëm
COMPAGNIE DES BRASSERIES MARITIMES
Micro-brasserie Poèm
490, rue Alain Colas
PORT DE COMMERCE
29200 BREST
Tél.: 02 98 25 43 89
Bar dégustation &
vente à emporter
7 jours / 7
Moulin blanc
Terre d'Embruns
Poëm
Incidences
Océanopolis
Port
Vente direct
CraftBEER
Bière pour et par les amoureux de la mer
Port de commerce BREST
© ninjahimbert
CERTIFIÉ AB AGRICULTURE BIOLOGIQUE
L'abus d'alcool est dangereux pour la santé.

TERRE d'Embruns
La biscuiterie et tarterie brestoise
Déjeuner
Salon de thé
Épicerie fine
Cuissons du jour
420, rue Alain Colas Brest
31, rue de Lyon Brest
185, rue Éric Tabarly Guipavas
www.terredembruns.fr

BAR • CRÊPERIE • GLACES
RESTAURANT POUR GROUPES
LE CHÂTEAU D'EAU
SITE TOURISTIQUE EXCEPTIONNEL
Mis en service en 1979, Alphonse Arzel alors Maire de Ploudalmézeau décide de construire ce bâtiment aujourd'hui unique en France.
Sous vos pieds 1000m³ d'eau (1 million de litres) dessert les communes de Ploudalmézeau et Portsall.
Située à 50 m du sol et à 116 m au dessus du niveau de la mer, la salle panoramique vous offre une vue exceptionnelle sur la pointe du Finistère. Pour y accéder, un ascenseur ou 267 marches, pour les plus courageux, vous attendent. À l'extérieur, la terrasse vous permet de visiter en toute sécurité, une coupole vous protège.
LE CHÂTEAU D'EAU VOUS ACCUEILLE :
En saison : de 12h à 21h30 en service continu sauf lundi (fermé) et samedi après-midi (fermé).
Hors saison : Le weekend. Midi et soir en semaine (selon demande).
Pendant les vacances scolaires (se renseigner en fonction des zones de vacances).
RÉSERVATION INDISPENSABLE !
par téléphone :
02 98 48 15 88
ou par mail :
creperieduchateaudeau@gmail.com
ROUTE DE BREST - 29830 PLOUDALMÉZEAU • www.auchateaudeau.fr

OFFICE DE TOURISME ET DES CONGRÈS BREST métropole

BREST

SEPTEMBRE À JUIN
Lundi à samedi : 9h30 - 18 h
Ouverture à 10h, le mardi de novembre à juin
Jours fériés : 10 h - 17 h
Fermé dimanche, 1er et 11 novembre,
25 décembre et 1er janvier, 1er et 8 mai
JUILLET ET AOÛT
Lundi à samedi : 9h30 - 19 h
Dimanche : 10h - 13h
Jours fériés : 10h - 17h

Place de la Liberté
8 avenue Georges Clémenceau
BP 91012 - 29210 Brest Cedex 1
T. 02 98 44 24 96

PLOUGASTEL-DAOULAS

VACANCES DE PRINTEMPS TOUTES ZONES
VACANCES DE TOUSSAINT ZONE B
Mardi à vendredi : 10h - 12h30 / 13h30 - 17h30
15 AU 30 JUIN / 1er AU 15 SEPTEMBRE
Lundi à vendredi : 10h - 12h30 / 13h30 - 17h30
JUILLET ET AOÛT
Lundi à samedi : 10h - 12h30 / 13h30 - 17h30

Fermé dimanche et jours fériés

6 rue de l'église
29470 - Plougastel-Daoulas
T. 02 98 40 34 98

contact@brest-metropole-tourisme.fr
www.brest-metropole-tourisme.fr

Bienvenue à bord

Toute l'année, notre équipage est sur le pont pour vous conseiller dans l'organisation de votre séjour. Voici 6 bonnes raisons pour venir nous voir !

1 Nous vivons ici toute l'année. Le petit resto avec vue, l'expo à ne pas manquer ou la plage pour se poser, on connaît comme notre poche. Et comme on est sympa, on partage avec vous nos meilleurs plans !

2 Vous êtes unique. Notre rôle : vous faire passer des vacances inoubliables. Alors, on va dénicher les meilleures adresses, celles qui vous ressemblent et qui correspondent exactement à votre envie du moment !

3 En plus d'être situé à l'hypercentre de Brest, on a décidé de venir à votre rencontre sur tout le territoire, aux Ateliers des Capucins, dans les campings ou sur le port de commerce, avec nos points info saisonniers.

4 Un billet pour Océanopolis, le Musée des Beaux-Arts, une balade en bateau dans la rade ? Confiez-nous la réservation ! En vous adressant à notre service billetterie, vous bénéficiez de nos tarifs préférentiels.

5 Et si vous ne passez pas par chez nous, adressez-vous à la réception de votre hôtel ou à votre hébergeur. On leur a donné toutes les clés pour vous aider à organiser votre séjour. Et eux aussi connaissent parfaitement la région !

6 On fait très bien notre métier. Ce n'est pas nous qui le disons, c'est notre classement en Catégorie 1 et la marque nationale Qualité Tourisme. Et comme nous cherchons toujours à vous satisfaire, nous visons sans cesse l'amélioration continue de nos services.

L'abus d'alcool est dangereux pour la santé. Consommez avec modération. Mangez 5 fruits et légumes par jour.
Horaires et tarifs sous réserve de modifications

SUIVEZ LE GUIDE !

Pas une rue de Brest ne leur est inconnue. Mireille et Laurence sont de véritables expertes de la destination et vous emmènent à la découverte d'une ville au caractère bien trempé.

- D'hier à aujourd'hui, l'histoire des Ateliers des Capucins
- Plongée au coeur de la ville et voyage dans le temps pour tout savoir de l'histoire de Brest
- Brest côté panoramas, pour en prendre plein la vue
- Les Marines à Brest, pour une découverte de la ville maritime
- Le chantier du Guip, dans les coulisses de la fabrication des plus beaux bateaux
- Vivre et résister sous l'Occupation, un voyage de 80 ans dans le passé
- Le charme d'avant guerre à Recouvrance, coeur historique de la ville

ET BIEN PLUS ENCORE ...

ESCAPADES 100% À L'OUEST

2 jours d'évasion au bout du monde, ça vous dit ?
Nous vous avons concocté des coffrets week-end pour vous échapper loin du quotidien, en toutes saisons, avec des services à la carte, garantis totale déconnexion !
Rendez-vous sur notre site pour les découvrir !

VENIR À BREST

Brest est connectée avec les principales métropoles françaises

1h00 L'aéroport de Brest-Bretagne est situé à 8 km du centre-ville et dessert 13 destinations en France et 6 en Europe.
www.brest.aeroport.bzh

3h25 La gare SNCF est située à 2 minutes à pied de l'Office de Tourisme
10 liaisons/jour entre Paris et Brest

Sommaire

8 NE QUITTEZ PAS BREST SANS
10 FAITES PARLER VOS SENS
12 FOCUS SUR LA POINTE DU PETIT MINOU
14 UNE JOURNÉE À PLOUGASTEL-DAOULAS
16 BREST EN MODE SLOW
20 SE DÉPLACER
24 CÔTÉ MER
32 CULTURE & PATRIMOINE
40 LOISIRS
44 CÔTÉ NATURE
46 FESTIVALS
50 SORTIR À BREST
54 SE RÉGALER
64 COMMERCES/PRATIQUE
72 LES MARCHÉS
74 BREST TERRES OCÉANES

Magazine Réalisé pour l'Office de Tourisme de Brest Métropole par Les Souffleurs - Quimper 06.30.15.93.56
Directeur de la publication : Olivier Henne
Directrice de Projet : Anne-Sophie Depège
Direction artistique : Herlé Quéméré
Rédactrice : Gaëlle Mazingue
Conception graphique : Les Souffleurs
Régie publicitaire / Coordination de l'impression : Agence Bergame Brest : 02.98.46.05.17
Impression : Imprimerie TPI
Crédits photos : E. Berthier F. Betermin - X. Dubois N. Hammoumi - M. Le Gall M. Viezzer - Brest Métropole CRT Bretagne OT Brest Métropole AdobeStock - Brest Métropole

Droits réservés pour les photos fournies par les annonceurs.

Imprimé en Avril 2022
Document non contractuel.
Un grand merci à nos annonceurs.

NE QUITTEZ PAS
Brest sans ...

Passer quelques heures aux Ateliers des Capucins, la plus grande place publique d'Europe.
Dans ces anciens ateliers de l'Arsenal, ça fourmille d'idées et de créativité pour toute la famille !

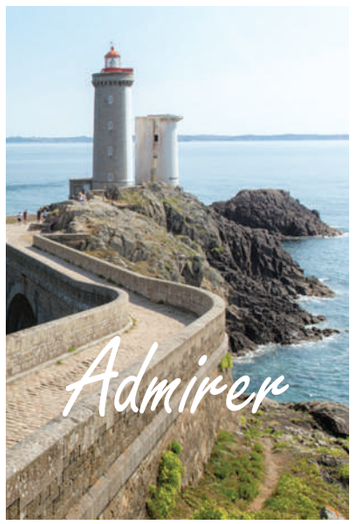

Prendre un selfie devant le phare du Minou.

Glisser sur la rade en paddle : une activité accessible à tous qui offre un point de vue unique sur la ville depuis la mer.

Flâner sur le port de commerce et boire un verre en observant les bateaux.

Sillonner la rade de Brest à bord d'un bateau du patrimoine avec Les Escales Estivales du 9 juillet au 27 août.

Visiter le jardin du Conservatoire Botanique National, véritable poumon vert au coeur de la ville.

Déguster des fruits de mer les pieds dans l'eau à Plougastel-Daoulas.

« ME BALADER SUR LE QUAI DE LA DOUANE
ET M'ARRÊTER QUELQUES INSTANTS DEVANT L'ABEILLE BOURBON.
LA TAILLE DU BÂTIMENT, SA PUISSANCE
ET LE DÉVOUEMENT DE SES HOMMES ME DONNE
CHAQUE FOIS LE FRISSON ! »
MORGANE 40 ANS

Faites PARLER *Vos Sens*

Écouter

LES HAUBANS DANS LE PORT !

Regarder

LA VILLE AUX 10 PANORAMAS !

Ressentir

LE VENT CARESSER VOS CHEVEUX LORS D'UNE BALADE EN BORD DE MER !

Le truc en +

« ALLER CHERCHER MES ENFANTS APRÈS LEUR STAGE DE VOILE ET LES EMMENER PRENDRE LE GOÛTER PLAGE SAINTE-ANNE.
C'EST DANS CES MOMENTS LA QUE JE ME SENS CHANCEUSE DE VIVRE À BREST ! »
– CÉLINE 34 ANS

Sentir

L'ODEUR DE BEURRE EN ENTRANT DANS UNE CRÊPERIE !

Goûter

LA SAVEUR SUCRÉE D'UNE FRAISE DE PLOUGASTEL !

6 EXPÉRIENCES *à Vivre* COMME UN LOCAL

Vivre l'été au rythme des jeudis du port

En été, concerts et animations dans une ambiance festive et familiale.

Acheter des huîtres au marché Saint-Louis le dimanche matin

En profiter pour boire un expresso en terrasse et regarder la ville se réveiller doucement.

Flâner à Dialogues, un jour de pluie

Dans l'ambiance feutrée de cette librairie qui rassemble plus d'un million de références.

Terminer sa journée au Café de la Cale au Relecq Kerhuon :

Une institution à Brest ! Pour un afterwork tranquille ou une soirée sympa entre copains avec vue sur la mer…

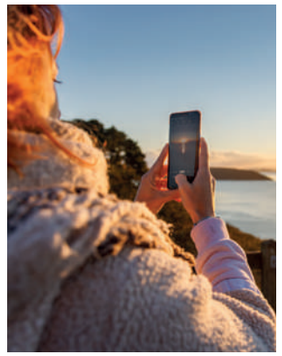

Immortaliser le lever de soleil sur la rade depuis la presqu'île de Plougastel

Profiter de la vue et s'enivrer de l'odeur du genêt.

Sortir (avec prudence!) un soir de tempête

Et se sentir tout petit face aux éléments qui se déchaînent.

FOCUS...

Sur la pointe du petit Minou

PLUTÔT FARNIENTE QUE SENSATIONS FORTES ? ON VOUS COMPREND. LA PLAGE DU MINOU, JOLIE CRIQUE SABLEUSE, SAUVAGE ET PRÉSERVÉE, EST IDYLLIQUE POUR SE LAISSER BERCER PAR LE BRUIT DES VAGUES... À MOINS QUE VOUS NE VOUS LANCIEZ DANS UN CONCOURS DE CHÂTEAUX DE SABLE EN FAMILLE ?

Préparez vos mirettes ... vous allez en prendre plein la vue !

S'il devait n'y avoir qu'un spot instagrammable à Brest, ce serait celui-ci : dépaysement assuré à quelques minutes de l'effervescence de la ville...

Le phare

Le voyage commence sur la digue qui mène au phare. Au fur et à mesure que vous avancez vers la pointe rocheuse, la rade se dévoile sous vos yeux alors que les vagues claquent sous vos pieds. Au bout du chemin, le phare du haut de ses 26 mètres, veille, de jour comme de nuit. Il n'est ouvert à la visite qu'en été, le reste de l'année vous pourrez en faire le tour et admirer la vue panoramique en respirant les effluves iodées de la mer d'Iroise.

Le surf ...

Que vous visiez votre premier take off ou que vous ayez déjà quelques vagues à votre actif, le spot du Minou est parfait pour les amateurs de glisse dans un cadre naturel exceptionnel.

La balade sur le sentier

DEPUIS LA PLAGE DU PETIT MINOU, DEUX POSSIBILITÉS : À GAUCHE, DIRECTION BREST, VOUS LONGEZ LE GOULET EN PROFITANT DU POINT DE VUE EXCEPTIONNEL SUR LA RADE. À DROITE, VOUS RÉPONDEZ À L'APPEL DU LARGE EN VOUS DIRIGEANT VERS LE CONQUET. DANS LES DEUX CAS, VOUS PROFITEZ DE LA VUE INCROYABLE SUR LA PRESQU'ÎLE DE CROZON, JUSTE EN FACE, ET DU SPECTACLE DES BATEAUX QUI RENTRENT AU PORT.

UNE JOURNÉE À *Plougastel Daoulas*

QUITTEZ BREST LE TEMPS D'UNE JOURNÉE POUR UNE PAUSE BIEN-ÊTRE SUR LA PRESQU'ÎLE DE PLOUGASTEL. ICI, LE TEMPS EST COMME SUSPENDU ET IL RÈGNE UNE ATMOSPHÈRE PAISIBLE ET AUTHENTIQUE...

Des panoramas ...

Enfilez vos chaussures de randonnée et partez sac sur le dos, sans oublier votre appareil photo. À chaque détour du sentier côtier, c'est la surprise de découvrir un nouveau point de vue.

... aux petits ports ...

PAS MOINS DE 7 PORTS PARSÈMENT LA PRESQU'ÎLE. LE COUP DE COEUR DE L'ÉQUIPE : LE PORT DU TINDUFF, POUR SON AMBIANCE ET SA PETITE PLAGE DE GALETS, JUSTE À CÔTÉ. POSEZ-VOUS SUR UN BANC, PROFITEZ DE L'INSTANT, VOUS AUREZ TRÈS CERTAINEMENT L'OCCASION D'ENGAGER LA CONVERSATION AVEC UN HABITANT DU COIN QUI VOUS RACONTERA DES HISTOIRES DE MARINS...

... jusqu'aux chapelles

Plongez dans l'histoire des chapelles : Plougastel en dénombre 8, toutes datant du 16e siècle. Sans oublier l'impressionnant calvaire du bourg, incontestablement l'un des plus beaux de Bretagne.

Wouaaahouuu !!!

CRAPAHUTER JUSQU'AU ROCHER DE L'IMPÉRATRICE, À PLOUGASTEL, ET REGARDER LE SOLEIL SE COUCHER SUR LE PONT ALBERT LOUPPE. L'ASCENSION SE MÉRITE, MAIS QUELLE RÉCOMPENSE À L'ARRIVÉE !

Pause gourmande à la crêperie An Ty Coz

Ne quittez pas Plougastel sans avoir goûté aux crêpes de Séverine. Le régal commence pour les yeux dès l'arrivée de l'assiette et se poursuit sous les papilles ! Des produits locaux, un choix varié et l'amour du métier, avec, en prime, la vue imprenable sur la rade.

Un musée consacré à la fraise !

APRÈS AVOIR TERMINÉ VOTRE REPAS SUR UNE NOTE SUCRÉE À BASE DE FRAISES DE PLOUGASTEL, DIRECTION LE MUSÉE DE LA FRAISE ET DU PATRIMOINE. CAR OUI, L'HISTOIRE DE LA FRAISE EST DIRECTEMENT LIÉE À CELLE DE LA VILLE : C'EST GRÂCE À SON FRUIT AU GOÛT EXCEPTIONNEL ET INCOMPARABLE QUE PLOUGASTEL A ÉTÉ, DANS LES ANNÉES 1920, L'UNE DES COMMUNES LES PLUS RICHES DE FRANCE !

BREST : EN MODE *Slow...*

SI BREST PEUT SE FLATTER D'ÊTRE UNE VILLE QUI BOUGE, AVEC DES INFRASTRUCTURES N'AYANT RIEN À ENVIER AUX GRANDES MÉTROPOLES, ELLE RESTE UNE CITÉ À TAILLE HUMAINE OÙ LE CADRE URBAIN N'EST PAS INCOMPATIBLE AVEC LA DOUCEUR DE VIVRE.

Bouger sans se presser à Brest

Ici, pas de bouchons interminables au milieu des klaxons ni d'heures passées dans le stress d'un métro bondé. Brest possède un réseau de transports en commun facile et adapté à la vie citadine comme au tourisme : une ligne de tram qui relie entre eux les plus grands pôles d'activités, un téléphérique qui rattache les deux rives de la ville, ou encore un réseau de bus particulièrement bien desservi.
Et pour un total mode slow, testez Brest à vélo !

Au coeur de la ville

Des pavés à la mer

Résolument maritime, tournée vers la plus grande rade d'Europe, Brest est l'une des rares villes françaises où vous passez du tram' au kayak en moins de 30 minutes. D'ailleurs, c'est ainsi que de nombreux Brestois vivent leurs journées !

Un poumon vert totalement à l'ouest

Loin d'une image grise et morose, Brest est l'une des villes les plus vertes de France. Ses parcs et jardins vous offrent une pause fraîcheur loin du tumulte de la ville et des horaires de bus. Le jardin de l'Académie situé au pied du château permet, en prime, d'admirer la rade à 180 degrés.

La campagne à deux pas

À Brest, pas de périphérique sans fin ni de rocade saturée : il est très facile de quitter la ville, en quelques dizaines de minutes, pour se ressourcer côté mer ou côté campagne. Brest vous offre ainsi la possibilité d'un séjour mêlant l'ébullition d'une ville qui bouge et le charme des petites bourgades aux alentours.

Une ville à taille humaine

Flâner au marché, prendre un café en terrasse, se retrouver le vendredi soir au café-concert… Chaque quartier de Brest possède son charme et sa convivialité, bien loin de l'anonymat des grandes métropoles. Elle a su garder la dimension humaine du petit commerce et de l'échange intergénérationnel.

Le truc en +

« DESCENDRE LA RUE JAURÈS EN TRAM ET VOIR LA MER SE DÉVOILER SOUS MES YEUX, CHAQUE MATIN D'UNE COULEUR DIFFÉRENTE… »

JUSTINE 18 ANS

LIBÉREZ
VOTRE
CURIOSITÉ
35 000 M² DE CULTURE,
D'EXPOSITIONS,
DE COMMERCES
ET D'ANIMATIONS
POUR VOUS ÉTONNER
LES ATELIERS DES
CAPUCINS
BREST
melting place/

Kelig Hôtel
19 chambres cosy à 5 min à pied
de la gare, à 10 min du port
et de l'embarcadère pour les îles
12 Rue de Lyon - 29200 Brest
02 98 80 47 21
www.kelig-hotel.fr
kelig.hotel@gmail.com

Little
Lodge
Hotel **
HÔTEL LITTLE LODGE**
Moderne & convivial
Urbain & accueillant
Chambre à partir de 54€
24, rue de l'Harteloire, 29200 BREST
Tél. 02 29 62 89 21
contact@littlelodge.fr
www.littlelodge.fr

1er amour de vacances...
Naissance d'une vocation
en vacances
Créez vos souvenirs en Bretagne avec
GITES DE FRANCE®
Finistère
Partageons des moments uniques
2000 locations de vacances en Finistère
www.gites-finistere.com

Se déplacer la Vue !

« UNE VUE IMPRENABLE À 72 MÈTRES DE HAUTEUR,
SUR LA VILLE, LA RADE, LA RIVIÈRE DE LA PENFELD ET SUR LE PORT.
JE PRENDS LE TÉLÉPHÉRIQUE PLUSIEURS FOIS PAR SEMAINE ET JE NE M'EN LASSE PAS !
MON MOMENT PRÉFÉRÉ :
AU COUCHER DU SOLEIL, C'EST JUSTE MAGIQUE ! »

ANNA, 28 ANS ET BRESTOISE

À VIVRE *Absolument*

SI ON PREND LES TRANSPORTS EN COMMUN,
AUTANT QUE CE SOIT AVEC VUE ! PREMIER TÉLÉPHÉRIQUE URBAIN DE FRANCE,
LA LIGNE C RELIE LE CENTRE VILLE À L'ÉCO-QUARTIER
DES CAPUCINS EN 3 MINUTES SEULEMENT.

LE TÉLÉPHÉRIQUE EN PRATIQUE

Où le prendre ?
Stations Jean Moulin
et Ateliers des Capucins

Quelle distance ?
420 mètres

Combien de temps ?
3 minutes pour relier l'autre rive

A quelle fréquence ?
Toutes les 5 minutes en période de pointe, toutes les 10 minutes en heures creuses.

BON À SAVOIR

En été, la Ligne Bleue relie les principaux points d'intérêt de la ville : de Liberté au Moulin Blanc en passant par Océanopolis, Recouvrance, le port de commerce…
Parcourez la ville du haut d'un bus à impériale avec un seul ticket !

ARRIVÉE À BREST

GARE SNCF

Contact : 36 35 (numéro non surtaxé)
Infos et réservations : **www.sncf-connect.com**
et agences agréées SNCF ou
www.ter.sncf.com/bretagne
Centre-ville - place du 19e R.I - Brest

GARE ROUTIÈRE «BREIZHGO EN FINISTÈRE»

Offrir aux Bretons et visiteurs d'ailleurs un réseau performant, attractif et de qualité pour tous leurs déplacements. Les principales villes de notre pointe bretonne sont accessibles par car au départ de Brest, à des tarifs encadrés et très avantageux !

Billet unitaire aller simple toutes lignes
Sauf Quimper
Plein tarif : 2,50 € / Tarif - 26 ans : 2 €
Plein tarif Brest - Quimper : 7,50 €
Tarif - 26 ans : 4 €
Lundi à samedi : 6 h 50 - 19 h 15
Dimanches et fériés : 16 h - 19 h 45
(horaires modifiables en période été)
Centre-ville - place du 19e R.I - Brest
T. 02 98 90 88 89 - www.breizhgo.bzh

AÉROPORT BREST BRETAGNE

L'aéroport Brest Bretagne se situe à 9 km du centre-ville soit 15 minutes en voiture. Le centre-ville est accessible à travers un service de navettes + tram, de taxis et de location de voitures. Environ 30 lignes directes nationales et internationales y sont proposées par 10 compagnies régulières : AEGEAN AIRLINES, AIR France, CHALAIR, EASYJET, FINIST'AIR, FLYBE, TRANSAVIA, TUI Fly et VOLOTEA.

www.brest.aeroport.bzh

TRANSPORTS URBAINS

BIBUS : RÉSEAU TRAM, BUS, TÉLÉPHÉRIQUE

Service de transport public de voyageurs desservant les huit communes de la métropole. Le réseau se compose d'une ligne de tramway, d'une ligne de téléphérique et d'une trentaine de lignes de bus. Vous pouvez utiliser le même titre de transport Bibus pour voyager en bus, tram et téléphérique. Nombreux points de vente : Office de Tourisme de Brest, conducteurs de bus, distributeurs automatiques en station de tramway, boutique Bibus / Relais B ou en ligne.

Boutique Bibus
33 av. Clémenceau - Brest
T. 02 98 80 30 30 - www.bibus.fr
Bon plan ! A/R 1,60 € (-50%) associé à un billet préférentiel Océanopolis, en vente à l'Office de Tourisme de Brest et Plougastel-Daoulas.

TÉLÉPHÉRIQUE

Vue imprenable sur la rade de Brest à bord du 1er téléphérique urbain de France ! Il relie le quartier des Capucins au bas de la rue de Siam. Venez vibrer pour 3 minutes de traversée à bord du téléphérique à 72 mètres au-dessus de la Penfeld.

NAVETTE AÉROPORT

La ligne 20 relie Brest à l'aéroport Brest Bretagne via la station de tram Porte de Gouesnou, en 10 minutes environ. Elle fonctionne en correspondance avec la ligne du tramway.

T. 02 98 80 30 30 - www.bibus.fr

PARKINGS ET STATIONNEMENTS PAYANTS

POUR TOUTES INFORMATIONS : BREST'PARK
43 A rue Branda – Brest
T. 02 98 00 96 20 - www.brest-park.fr

PARKING LIBERTÉ

7j/7 : 24h/24
Place de la Liberté - Brest

PARKING COAT AR GUEVEN

Lundi à samedi : 7 h 30 - 20 h
Sortie possible : 7j/7 : 24h/24
3 rue Dupleix et rue Malherbe - Brest

PARKING JAURÈS

Lundi à samedi : 7 h 30 - 21 h
Rue Yves Collet – Brest

PARKING LES CAPUCINS

7j/7 : 7 h - minuit
Sortie possible : 7j/7 : 24h/24
Rue du Carpon - Brest

PARKING GARES

Accès : 7j/7 : 24h/24
Place du 19e R.I - Brest

PARKING SANGNIER

Accès : 7j/7 : 24h/24
Square Marc Sangnier – Brest

PARKING CHÂTEAU

Accès : 7j/7 : 24h/24
Place Général de Gaulle - Brest

PAIEMENT DU STATIONNEMENT SUR LA VOIE PUBLIQUE

LES HORODATEURS ACCEPTENT
LES PAIEMENTS EN ESPÈCES ET CARTE BANCAIRE.
VOUS POUVEZ ÉGALEMENT UTILISER
LES APPLICATIONS MOBILES
(FLOWBIRD OU EASYPARK)

TAXIS

AAA TAXIS BRESTOIS

Téléchargez notre appli TAXI BREST sur Play Store et App Store pour vos réservations et commandes immédiates. Particuliers ou professionnels, nous organisons vos transferts, navettes, transports sur programmation événementielle, transport de colis urgents…

7j/7 : 24h/24
T. 02 98 806 806 - www.taxi806.com

SARL TAXIS BRESTOIS

Fort de 40 ans d'expérience, notre compagnie vous transporte sur Brest et la Métropole. Notre équipe de 47 chauffeurs se met à votre service et répond à tous vos critères de qualité, d'accueil, et de confort.

7j/7 : 24h/24
T. 02 98 801 801 - www.taxisbrestois801.com

LOCATION DE VOITURES

SIXT LOCATION DE VOITURES

À Brest, deux agences de location de véhicules vous accueillent à l'aéroport et à la gare ! Chez Sixt, bénéficiez d'un large choix de véhicules à louer, allant de la citadine au minibus pour vos événements, en passant par les véhicules utilitaires pour vos déménagements. Avec SIXT RIDE, profitez de nos solutions de chauffeurs privés pour organiser une navette ou assurer votre mobilité.

Gare SNCF et aéroport Brest Bretagne
T. 08 20 00 74 98 - www.sixt.fr

LOCATION DE VÉLOS

OFFICE DE TOURISME DE BREST MÉTROPOLE

Louez votre vélo pour un ou plusieurs jours…
Pré-réservation possible.

Juillet - août :
Lundi à samedi : 9 h 30 - 12 h / 14 h - 18 h 30
8 av. Clémenceau - Brest
T. 02 98 44 24 96 - www.brest-metropole-tourisme.fr

MÉLI-MÉLO

Découvrez à vélo les abords de l'Aber Wrac'h, charmant petit port du Nord-Finistère ! Vélos adultes et juniors, vélos électriques et tous les accessoires nécessaires (remorques et sièges enfants, casques, paniers). Livraison possible (conditions dans notre brochure ou sur notre site), que vous logiez en camping, dans un gîte ou autre. Nous vous conseillons sur les plus beaux parcours dans les alentours.

Avril à septembre
+ d'infos sur : **www.kayak-finistere.fr**
41 Ar Palud - Landéda - L'Aber Wrach
T. 06 09 14 50 09
En Juillet et Août, Méli-Mélo vous permet de réserver vos vélos à l'Office de Tourisme de Brest.

VELOC'OUEST

Partez à la découverte de paysages merveilleux à vélo avec Veloc'Ouest. Nos vélos tous chemins et nos vélos à assistance électrique exclusifs, qualitatifs et de marque allemande et française seront vos meilleurs acolytes durant vos escapades. Alors venez profiter de notre service de livraison de vélos. Possibilité de louer votre vélo toute l'année 24 heures avant la date de début et de le faire livrer directement chez vous, ou à un point A pour le restituer à un point B.

T. 02 90 73 31 62
Réservez votre vélo sur : www.velocouest.fr

AUTOCARISTE

CARS DES ABERS

Sorties à la journée, week-ends, circuits et séjours en France et à l'étranger, en autocar ou en avion, pour les groupes constitués… Notre flotte d'autocars saura vous offrir tout le confort indispensable à la bonne réalisation de votre escapade groupe au départ de votre ville. Nous travaillons essentiellement à la demande de nos clients et leur proposons des programmes adaptés à leurs attentes et leur budget.

Contact : Morgane Henneteau : commerciale groupes
Lundi à vendredi : 9 h - 12 h / 14 h - 17 h 30
(sur rdv les après-midi)
Petit Paris - Lannilis
T. 02 98 04 70 02 - www.carsdesabers.com

Côté Mer

6 manières de VIVRE la mer à Brest

1 Le longe-côte au Moulin Blanc

Une activité accessible à tous, idéale pour rester en forme et bénéficier des nombreux bienfaits de l'eau de mer.

2 Une sortie en catamaran

Pour vous sentir l'âme d'un skipper le temps d'une journée... Les cheveux au vent, admirez la vue sur la Presqu'île de Crozon depuis la mer : effet wahou garanti !

3 Une séance de paddle

La sensation de glisse sur des eaux calmes pour profiter du paysage en mode slow.

4 Une balade en voilier traditionnel

Avec Les Escales Estivales en juillet et août remontez le temps et écoutez les histoires fabuleuses de marins, tout en découvrant les paysages exceptionnels.

5 Une plongée en rade

Pour vous laisser bercer par le monde du silence et découvrir la faune et la flore qui peuplent la mer d'Iroise.

6 Prendre quelques vagues au Petit Minou

Le meilleur spot de surf du coin dans un cadre exceptionnel, face à la Presqu'île de Crozon !

LES PORTS DE PLAISANCE

MARINA DU CHÂTEAU

Ce port des records, point de départ et d'arrivée de courses au large est situé au pied du Château historique de Brest, à deux pas de toutes les activités que seul le centre d'une grande ville peut vous offrir. Il propose 700 places à flot dont 140 pour les escales avec tous les services d'un grand port.

Quai Éric Tabarly - Brest
T. 02 98 33 12 50 - www.marinasbrest.fr

MARINA DU MOULIN BLANC

Proche des professionnels du nautisme et situé à l'embouchure de l'Elorn, le port du Moulin Blanc est le lieu idéal pour partir à la découverte de la rade. Il dispose de 1 460 places à flot dont 120 pour les escales. Ses nombreux cafés et restaurants en font un lieu de promenade très prisé.

Port de plaisance - Brest
T. 02 98 02 20 02 - www.marinasbrest.fr

EXCURSIONS MARITIMES

SUR UN VOILIER DU PATRIMOINE

LA RECOUVRANCE

Réplique d'un aviso, bateau militaire de 1817, La Recouvrance est un bateau d'exception. Croisières, sorties à la journée, ½ journée, sunset vous sont proposées pour découvrir la navigation à l'ancienne à bord de cette goélette emblématique de la ville de Brest.

Réservation vivement conseillée
Avril à début novembre : navigation possible
Port de commerce - quai Malbert - Brest
T. 02 98 33 95 40 - www.larecouvrance.com
Billets en vente dans les Offices de Tourisme de Brest et de Plougastel-Daoulas.

NOTRE-DAME DE RUMENGOL

D'avril à octobre, découvrez, de la plus belle façon qui soit, la rade de Brest, la remontée de l'Aulne jusqu'à Châteaulin, les îles du Ponant, les Glénan, l'archipel des Scilly... et la navigation traditionnelle. Classée Monument Historique, notre gabarre de 1945 vous accueille lors de sorties à la demi-journée, journée ou lors de croisières sur plusieurs jours. Ne ratez pas les événements spéciaux comme nos concerts à bord ou nos participations aux fêtes maritimes. Bienvenue à bord !

Association An Test - Ti Mein
Rue de la mairie - L'Hôpital-Camfrout
T. 02 98 20 06 58 - www.antest.net
Billets en vente dans les Offices de Tourisme de Brest et Plougastel-Daoulas.

LOCH MONNA

D'avril à octobre, balade en mer en rade de Brest sur un voilier du patrimoine, à la journée ou ½ journée, individuels, groupes, familles, enfants... Découvrez la rade de Brest et ses secrets à bord du Loch Monna au départ du port du Tinduff ou du port de Térénez. Participez aux manœuvres, néophytes ou confirmés, zéro mal de mer garanti en rade ! Option pique-nique produits locaux et bio.

Port du Tinduff – Plougastel-Daoulas
ou port de Térénez - Rosnoën
T. 06 22 22 58 85 - www.lochmonna.fr
Billets en vente dans les Offices de Tourisme de Brest et Plougastel-Daoulas.

EN VEDETTE

COMPAGNIE MARITIME DE LA RADE LE BRESTOÂ

Laissez-vous bercer par les eaux calmes de la rade de Brest ! Embarquez au port de commerce pour découvrir les 180 km² d'étendue d'eau : la plus grande rade au monde ! De 1 h à 3 h 30, ces sorties sont commentées en direct par le capitaine. Le Brestoâ vous permet de rallier la Presqu'île de Crozon par voie maritime en 30 minutes ! Depuis le Fret, vous avez la possibilité de vous rendre à Morgat, Camaret, Crozon ou Telgruc grâce à une navette à 2 € (sur réservation).

Juillet - août : 7j/7
Avril, mai, juin, septembre : mardi à dimanche
Port de commerce - quai Georges Lombard - Brest
T. 07 78 37 03 23 - www.lebrestoa.com
Tarifs préférentiels dans les Offices de Tourisme de Brest et Plougastel-Daoulas.

ancv (se renseigner)

BALADE DANS LE PARC MARIN

Baladez-vous en mer d'Iroise sur un bateau confortable de 9 passagers. Découvrez les richesses de l'archipel de Molène : îles secrètes, phares en mer, mammifères et oiseaux marins. Paysages maritimes exceptionnels, où les couleurs de la mer passent du vert turquoise au bleu marine, où les plages de sable fin côtoient des îlots rocheux sur lesquels des phoques prennent un bain de soleil. 3 types de balades : Découverte, Pique-nique le midi ou au coucher du soleil et Journée.

Possibilité de privatisation.
Cale St-Christophe - Le Conquet
T. 06 26 96 17 98 - www.baladeparcmarin.com
Billets en vente dans les Offices de Tourisme de Brest et Plougastel-Daoulas.

ancv (se renseigner)

VEDETTES DES ABERS

Balades et pêche en mer.
Embarquez pour une promenade en mer à la découverte de l'Aber Wrac'h et l'Aber Benoit, ou pour rejoindre l'Ile Vierge (possibilité de visite du phare en supplément). Des parties de pêche en mer d'une durée de 3 h avec fourniture du matériel sont programmées d'avril à septembre.

Pensez à réserver 48 h à l'avance. Retrait des billets 30 minutes avant chaque départ. Possibilité de modification de départs selon les conditions météo.
Avril à septembre : départ de l'Aber Wrac'h à Landéda ou de Lilia à Plouguerneau
T. 02 98 04 74 94 - www.vedettes-des-abers.com

ancv (sauf Ile Vierge)

VEDETTES SIRÈNES

Plus qu'une balade en mer, vivez l'expérience ! Visitez l'intérieur des grottes marines, longez les falaises abruptes du cap de la Chèvre où s'abritent de petites criques dont l'anse de l'île Vierge et l'anse de St-Nicolas. Une occasion unique de découvrir des paysages naturels exceptionnels grâce aux commentaires d'un guide passionné. Réservation conseillée via le site internet. Six circuits de 50 minutes à 1 h 30 sont proposés tous les jours, y compris le dimanche d'avril à septembre.

Avril à septembre : 7j/7
Port de Morgat - quai Kador - Crozon
T. 06 60 93 97 05 - www.sirenes.bzh
Billets en vente dans les Offices de Tourisme de Brest et Plougastel-Daoulas.

ancv

EN SEMI-RIGIDE

ARCHIPEL EXCURSIONS

Sensation de liberté, découvertes exceptionnelles ! Nos excursions nautiques sont une référence dans le domaine de la découverte du milieu marin et de son patrimoine. Nos guides marins, forts de leur expérience, partagent avec vous leurs connaissances et leur passion. Excursions découverte faune et flore. Observations mammifères et oiseaux marins et terrestres. Débarquement sur l'Île Molène ou l'Île de Sein. Tour des Phares de la mer d'Iroise.

Horaires flexibles en fonction de la marée et conditions climatiques.
Avril à début octobre : 7j/7
Départ : Conquet, Lanildut, Camaret (nous consulter)
T. 06 99 85 47 45
www.archipelexcursions.com
Billets en vente dans les Offices de Tourisme de Brest et Plougastel-Daoulas.

ancv

CROISIÈRE EN CATAMARAN

CATAVOILE 29

À bord d'un catamaran de 12 m, d'une capacité de 21 personnes, découvrez les trésors de la Presqu'île de Crozon, de la rade de Brest, et la richesse du Parc Naturel Marin d'Iroise. Plusieurs formules : anniversaires, séminaires, apéros, repas dans des endroits exceptionnels.
Location ½ journée, journée ou semaine : 4 voiliers, 1 écume de mer, First 18 / 210 / 260, pour vous balader à la voile en baie de Douarnenez ou encore des bateaux à moteur avec et sans permis pour découvrir les falaises et criques de Morgat.

Quai Kador - Morgat
T. 06 69 18 07 76 - www.catavoile29.fr

PÊCHE EN MER

BREST FISHING

Moniteur guide de pêche, je vous propose de vous perfectionner ou simplement découvrir la pêche en mer sur la rade de Brest ou en mer d'Iroise. La diversité des paysages et des espèces présentes fera de cette ½ journée, ou journée complète, une expérience inoubliable. Je vous accueille toute l'année sur un bateau confortable et sécurisant, parfaitement équipé pour la pratique de la pêche en mer.

Port du Moulin Blanc - Brest
T. 06 43 82 42 70 - www.brestfishing.fr

LOCATION DE BATEAUX

CLICK & BOAT

Leader de la location de bateaux de particuliers et professionnels ! Envie de naviguer en mer d'Iroise ? Découvrez plus de 400 bateaux disponibles à la location avec ou sans skipper sur la région brestoise (voilier, catamaran, semi-rigide, bateau à moteur). Choisissez parmi une large gamme de bateaux dans ce haut lieu de la navigation maritime français. Que vous ayez ou non le permis bateau, n'attendez-plus, réservez votre journée ou votre croisière et à vous la mer d'Iroise !

T. 06 44 22 77 50
Location sur www.clickandboat.com

ACTIVITÉS NAUTIQUES

BREST MÉTROPOLE

CENTRE NAUTIQUE DU MOULIN BLANC

Brest et sa rade de 180 km² offrent un terrain idéal pour la préparation olympique des athlètes et une multitude de pratiques nautiques de loisirs. Le centre nautique du Moulin Blanc permet la tenue d'évènements de haut niveau ou de stages pour des clubs de toute la France. Espace sécurisé pour les matériels de particuliers à proximité d'une cale de mise à l'eau. Enfin, les clubs peuvent répondre à tous vos projets : balades en mer, organisation de séjours, formation, manifestations, stages.

Service du nautisme de Brest métropole
Port du Moulin Blanc - Brest
T. 02 98 34 64 64 - www.brest.fr

BREST BRETAGNE NAUTISME

Les sports nautiques pour tous ! Embarquez en rade de Brest avec la plus grande école de sports nautiques de France sur dériveur, cata, bateau collectif, planche, kayak, paddle, pirogue, habitable, sport boat… sous diverses formes : loisir, compétition, sport santé, formation, groupes, team building, organisation de régates…
Profitez de nos activités, sur un plan d'eau unique, sécurisé et encadré par des professionnels diplômés.

Maison du nautisme - port du Moulin Blanc
T. 02 98 02 51 44
www.brestbretagnenautisme.fr

ARIMAIR (PLONGÉE SOUS-MARINE)

Lancez-vous dans l'une des plus grandes aventures de votre vie ! Vous pourrez interagir avec une vie marine incroyable et découvrir des épaves et des écosystèmes cachés sous la surface. Vous serez encadré(e) par des moniteurs professionnels pour passer différents niveaux ou tout simplement explorer les richesses de la rade de Brest et de la mer d'Iroise. Nous disposons d'un bassin de plongée pour vous initier à 5 mètres de profondeur dans une eau à 27°C. Sur demande en fonction des prestations.

École de plongée ouverte toute l'année
15 décembre - 15 janvier : fermée
400 rue Alain Colas - Plougastel-Daoulas
T. 02 56 02 73 66 - www.arimair.fr

AUTOUR DE BREST

MINOU SURF SCHOOL

L'école de surf du Pays de Brest ! Venez découvrir les vagues brestoises dans un environnement sécurisé et professionnel avec une équipe de moniteurs jeunes et motivés à vous faire découvrir les passions du surf, du bodyboard et du paddle ! L'école se déplace sur 3 plages différentes, en fonction des conditions de vagues et de vent, nous allons surfer au meilleur endroit ! Groupes, colos, espaces jeunes, scolaire etc…

Mars à fin novembre
Plage de Porsmilin - Locmaria-Plouzané
T. 07 87 20 43 64 / 06 89 07 75 71
www.minousurfschool.com

MÉLI-MÉLO (LOCATION DE KAYAK)

Venez découvrir l'Aber Wrac'h et son archipel d'îles (Ile Vierge, Stagadon, Fort Cézon...) seul, en famille ou entre amis. Profitez d'un moment exceptionnel dans un site qui l'est tout autant ! La pratique du canoë-kayak est facile, même pour les débutants. Kayaks simples, triples et quadruples pour les familles avec enfants. Les gilets et bidons étanches sont fournis et vous pouvez louer des combinaisons si vous le souhaitez. Formules de 1 h à la journée pour faire un pique-nique sur une des îles.

Avril à septembre
41 Ar Palud - Landéda - L'Aber Wrach
T. 06 09 14 50 09 - www.kayak-finistere.fr

ACTIVJET (JET SKI)

En famille, en couple, entre amis, en groupe, vous serez séduit par notre panel d'activités. De l'initiation à la balade en jet ski, en passant par les bouées tractées, vous trouverez votre bonheur ! Amateurs de sensations fortes, de découvertes, ou tout simplement désireux de voir la côte vue mer, il n'y a qu'un pas à faire.

Mai à Septembre / hors-saison : nous contacter
Plage de Bertheaume - Plougonvelin
T. 06 45 47 44 17 - www.activjet.fr

CENTRE DE VOILE DE LANDEDA L'ABER WRAC'H

Stages de voile et de kayak ; balades nautiques en voilier, en kayak ; location de voilier, de kayak, de bateau à moteur ; séjours nautiques jeunes et séjours croisière.

4 port de l'Aber-Wrac'h - Landéda
T. 02 98 04 90 64 - www.cvl-aberwrach.fr

CENTRE NAUTIQUE DE MOULIN-MER

La rade de Brest côté sud ! Les plaisirs de la glisse dès 5 ans. Stages moussaillons, optimist, funboat, catamaran, paddle, kayak…
Testez aussi notre point locations nautiques « La paillote de Yelen » à Logonna !
Profitez du pack 3+2* en Planche à voile (*3 cours particulier + 2 heures de location). Une large palette d'activités pour tous !

Possibilité de réserver en ligne
Juillet - août : 7j/7 : 14 h - 20 h
Route du centre nautique - Logonna-Daoulas
T. 02 98 20 75 00 - www.moulin-mer.fr

RÊVES DE MER CENTRE DE GLISSE KERMOR B3

Char à voile, kayak, tir à l'arc, escalade, stand-up paddle géant… Stage à la semaine ou sur 3 jours, leçons de 2 h, location de matériel à l'heure et session «fun» char à voile avec goûter breton et vidéo.

Accueil de groupes et séminaires
Possibilité d'hébergement de groupe
Le Menhir - Plounéour-Trez
T. 02 98 83 54 77 - www.revesdemer.com

CATAVOILE 29 (BALADE EN PIROGUE)

À bord de pirogues double ou simple, d'une capacité de 8 à 12 personnes, découvrez l'un des trésors de la Presqu'île de Crozon : les grottes marines. Embarquez pour admirer la richesse du Parc Naturel Marin d'Iroise avec nos guides locaux. Plusieurs formules adaptées à vos envies. Accessible à tous. Balade de 2 h vers les grottes de l'Autel et du Kador, balade de 4 h «Terre et Mer» en partenariat avec la Maison des Minéraux. (Navigation, patrimoine et géologie).

Quai Kador - Morgat
T. 06 69 18 07 76 - www.catavoile29.fr

LES ILES OUESSANT ET MOLÈNE

COMPAGNIE AÉRIENNE

FINIST'AIR

Bonjour et bienvenue à bord ! Décollez et prenez de la hauteur avec Finist'air pour admirer Brest et les côtes de la Penn Ar Bed. Embarquement immédiat à l'aéroport de Brest Bretagne pour vous envoler vers Ouessant, deux vols réguliers par jour. Belle Ile en Mer : 2 vols hebdomadaires les vendredi et dimanche. Liaison Jersey-Guernesey. Baptêmes aller-retour Ouessant ainsi que des vols personnalisés sur demande. Nos Cessna Caravan vous offrent une vue panoramique époustouflante, la Bretagne comme vous ne l'avez jamais vue ! A très bientôt sur nos lignes !

Aéroport de Brest Bretagne
T. 02 98 84 64 87 - www.finistair.fr
Baptêmes de l'air en vente à l'Office de Tourisme de Brest.

COMPAGNIES MARITIMES

FINIST'MER

Liaisons régulières vers Ouessant et Molène. Passionnés des îles du Ponant, nous assurons d'avril à octobre des liaisons au départ du Conquet, de Lanildut (parking gratuit)
et de Camaret, vers les îles d'Ouessant et de Molène, situées au large de Brest. Traversées commentées à bord de nos vedettes confortables.

Gare maritime - Le Conquet
T. 02 98 89 05 95 - www.finist-mer.fr
Billets en vente dans les Offices de Tourisme de Brest et Plougastel-Daoulas.

PENN AR BED

Tous les jours, toute l'année, embarquez de Brest, du Conquet, de Camaret* ou d'Audierne vers les îles d'Ouessant, Molène et Sein. Voyagez en toute sécurité à bord de nos navires spacieux et confortables. Penn Ar Bed est la seule compagnie maritime à collecter et reverser une taxe de 1,50 € aux collectivités pour la gestion des déchets sur les îles. Avec nous, vous contribuez à préserver les îles. L'été, découvrez les richesses et les secrets de la Mer d'Iroise.
*en saison

Ouessant - Molène : 02 98 80 80 80
Sein : 02 98 70 70 70 - www.pennarbed.fr
Billets en vente dans les Offices de Tourisme de Brest et Plougastel-Daoulas.

VISITES GUIDÉES ET TRANSPORT

OUESSANT ÉVASION

Visite commentée de l'île en autocar par des guides originaires d'Ouessant, heureux de vous faire partager leurs connaissances transmises de génération en génération. Vous découvrirez l'île à travers son histoire, sa vie insulaire et autres secrets… et vous partagerez les nombreuses anecdotes de nos guides.

Réservation vivement conseillée
Île d'Ouessant
T. 06 42 70 48 71 / 06 74 97 14 70
www.ouessantevasion.bzh
Billets en vente dans les Offices de Tourisme de Brest et Plougastel-Daoulas.

LOCATION DE CYCLES

LA BICYCLETTE

Nouveau : vélos électriques ! Location de VTC, VTT, tandem, carrioles, suiveur, VTT pour enfant, sièges bébés… pour toute la famille. Prise en charge gratuite des bagages. Assistance technique sur toute l'île.

Réservation vivement conseillée
Port et bourg de Lampaul - Île d'Ouessant
T. 06 80 70 94 95 - www.labicyclette.fr
Tarifs préférentiels dans les Offices de Tourisme de Brest et Plougastel-Daoulas.

OUESSANCYCLES

Location vélo électrique, VTC, VTT, tandem, carriole, suiveur, VTT pour enfants, sièges bébés.

Transport gratuit de vos bagages en cas de séjour
Le bourg - Ouessant
T. 02 98 48 83 44 - www.ouessancycles.com
Tarifs préférentiels dans les Offices de Tourisme de Brest et Plougastel-Daoulas.

OUESSANT
MOLÈNE
DÉPARTS DE :
LANILDUT
LE CONQUET
CAMARET
Finist'mer
COMPAGNIE MARITIME
www.finist-mer.fr
Tél. 02 98 89 05 95
RÉSERVEZ VOTRE TRAVERSÉE EN LIGNE
24H/24, 7j/7
Payez en ligne
GAGNEZ DU TEMPS !
www.finist-mer.fr

Embarquez à bord
de Notre-Dame
de Rumengol,
voilier traditionnel !
Dundee de 1945 classé monument historique
Rendez vous sur
le facebook du bateau
ou sur notre site internet :
antest.net

Venez découvrir
comment
la nature protège
nos cultures
Savéol
Le meilleur nous unit
LA FERME AUX INSECTES
Savéol
Visites guidées à 5 min. de Brest
02 98 40 09 39 - www.saveol.com
La Ferme aux insectes, Savéol nature, Kervao, 29490 Guipavas

VISITEZ LE
MUSÉE NATIONAL
DE LA MARINE !
CHÂTEAU DE BREST
MUSÉE
NATIONAL
DE LA MARINE
BREST

30 ans
LA RECOUVRANCE
BREST
N'en rêvez plus,
embarquez !
Croisières &
Sorties en Mer
Réservation
02 98 33 95 40
www.larecouvrance.com
contact@larecouvrance.com
Brest
brest'aim

TOUS LES
FRUITS
MÈNENT AU
RHUM
Breiz'île
LES ARRANGÉS DU RHUM
L'ABUS D'ALCOOL EST DANGEREUX POUR LA SANTÉ
Breiz'île
20 ANS
2002 2022
Image de Marque - Brest - Breiz'île Les Arrangés du Rhum 2022 - Photo non contractuelle

CULTURE & Patrimoine

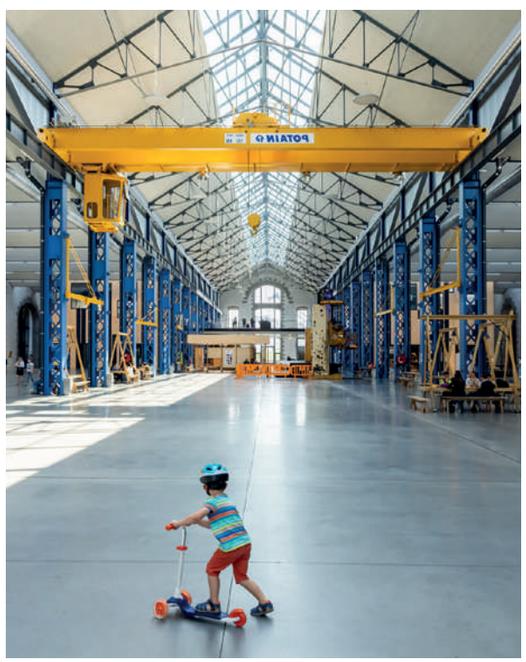

Focus sur
... Les Ateliers des Capucins

300 ans d'histoire pour ce site qui a hébergé un couvent avant de laisser place aux grandes nefs industrielles des ateliers réhabilités en «melting place» culturelle ! Aux Ateliers des Capucins, on se cultive, on bouge, on découvre, on se régale, on shoppe, on lit, on voyage en réalité virtuelle, on voit des expos ...
On y accède à pied, en tram ou en téléphérique ...
Une véritable place publique ouverte 7j/7 pour petits et grands !

Coup de coeur pour la Place des Machines, 10 000 m²
(rien que cela !) ouverte sur toutes les curiosités.
C'est ici que l'on peut admirer le Canot de l'Empereur, construit sous Napoléon 1er et qui a vécu près de 130 ans à Brest. Après un séjour au Musée National de Paris, il a retrouvé la Bretagne en 2018 et trône désormais au coeur des Ateliers.
19 mètres de long, 5 mètres de haut, une figure de proue représentant Neptune et de somptueux motifs.

Passionné de Marine ?
3 lieux à visiter *absolument !*

Visite guidée au chantier du Guip

Plongez dans les métiers passionnants de charpentier et d'ébéniste de marine ! 2 000 m² d'ateliers entièrement vitrés, directement sur le port, y accueillent bateaux du patrimoine comme yachts classiques.

70.8

C'est la surface occupée par les océans sur la planète : 70,8 %. À Brest, c'est aussi un espace de culture scientifique, technique et industrielle autour des grands enjeux environnementaux et sociétaux portés par les océans.
Une mine d'informations et de réflexions au coeur des Ateliers des Capucins.

Le Musée national de la Marine

Implanté dans l'imposant Château vieux de 17 siècles qui domine la ville, il présente toute l'histoire de l'activité maritime à Brest.
Un lieu incroyablement riche offrant une vue panoramique sur la rade et sur les ports.

3 endroits où voir des *expos*

Le Comoedia

Lieu mythique où planent les âmes des plus grands comédiens, puisqu'il a été un théâtre, un cinéma, et enfin une galerie d'art contemporain depuis 2019. L'endroit en lui même est déjà une oeuvre d'architecture : la vue depuis le balcon est spectaculaire !

Passerelle

En plein coeur de ville sur un ancien site industriel, ce lieu s'adresse également aux férus d'art contemporain. Ici, l'art ne s'exprime pas seulement sur les murs : des évènements (concerts, musique, performances, signatures...) ponctuent, toute l'année, la programmation déjà très riche.

Le Musée des Beaux-Arts

Il abrite un panorama de l'Histoire de l'Art de la fin du 16e siècle à nos jours, laissant une large place à l'histoire de la marine. Le musée, c'est aussi des expositions temporaires, des projections, des ateliers pour les enfants...

BREST MÉTROPOLE

OCÉANOPOLIS

Océanopolis, centre national de culture scientifique dédié à l'océan, vous promet un voyage unique ! Pour changer le regard sur l'océan, être sensibilisé à la préservation de sa biodiversité et mieux la préserver, nous vous proposons un parcours au fil de 77 aquariums et de 4 espaces marins : Bretagne, tropical, polaire et le sentier des loutres, qui reconstituent fidèlement les différents habitats du millier d'espèces présentées.
Tout au long de l'année : une programmation riche et diversifiée avec des animations sans cesse renouvelées, des rendez-vous de culture scientifique, des collaborations avec des scientifiques, artistes et partenaires culturels.

Réservation vivement conseillée
+ d'infos sur : **www.oceanopolis.fr**
Port de plaisance du Moulin Blanc - Brest
T. 02 98 34 40 40
Tarifs préférentiels dans les Offices de Tourisme de Brest et Plougastel-Daoulas :
Adulte : 18,60 € au lieu de 21,90 €
Enfant (3 à 17 ans) : 11,60 € au lieu de 13,60 € et 16,50 €

70.8 BY OCÉANOPOLIS BREST GALERIE DE L'OCÉAN

L'océan couvre 70.8% de notre planète ! 70.8 vous invite à découvrir l'océan sous l'angle inédit des technologies et des innovations maritimes. Récemment ouvert aux Ateliers des Capucins, il est unique en son genre et accessible à tous pour vivre une expérience ludique et interactive. Des biotechnologies marines à l'exploration des grands fonds, des routes maritimes aux énergies marines renouvelables, des moyens de transport de demain à la connaissance de l'océan par les satellites, 70.8 rend accessible à tous l'avancée des connaissances sur l'océan.

Réservation vivement conseillée
+ d'infos sur : **www.70point8.com**
27 rue de Pontaniou - Brest
T. 02 29 00 84 95
Tarifs préférentiels dans les Offices de Tourisme de Brest et Plougastel-Daoulas :
Adulte : 5,50 € / Enfant : 4 €

MUSÉE NATIONAL DE LA MARINE - CHÂTEAU

Au cœur du Château de Brest, le Musée national de la Marine abrite un patrimoine unique témoignant de la grande aventure navale. Entre intérieurs et extérieurs, il offre de magnifiques panoramas sur la rade et la ville.

Exposition temporaire : à partir du 23 juin 2022 «Voyage en terres australes. Crozet & Kerguelen, 1772-2022»

Avril à septembre : 7j/7 : 10 h - 18 h 30
Octobre à mars : 7j/7 : 13 h 30 - 18 h 30
Mardi : fermé hors vacances scolaires
Janvier : Fermeture annuelle
Château de Brest - bd de la Marine
T. 02 98 22 12 39 - www.musee-marine.fr

LES ATELIERS DES CAPUCINS

Véritable prouesse technique et architecturale, les Ateliers des Capucins sont un lieu magique : un formidable berceau de 35 000 m² inondé de lumière grâce aux 200 baies vitrées et aux immenses verrières qui couvrent les grandes nefs. Médiathèque, jardins de lecture, espace de détente et découverte, boutiques, restaurants, nombreuses animations etc...

7j/7 : 10 h - minuit
Vendredi, samedi, veille de férié : 10 h - 1 h
Rue de Pontaniou - Brest
T. 02 98 37 36 00 - www.ateliersdescapucins.fr

RUE ST-MALO

A deux pas des Capucins, la rue St-Malo, miraculeusement épargnée par les bombardements, est la seule rue offrant les charmes du Brest d'avant-guerre : pavés de grès irréguliers, maisons du 18e siècle. Elle accueille régulièrement des spectacles vivants. A découvrir pour son originalité et le symbole historique... A deux pas, rendez-vous au café «Au coin d'la rue» pour une pause culturelle et gourmande !

TOUR TANGUY

Edifice emblématique de Brest, la Tour Tanguy est un lieu culturel et patrimonial ouvert à tous. Passez les portes de cette tour aux fondations médiévales et plongez dans le Brest d'avant-guerre. Les remarquables dioramas de l'artiste Jim-E. Sévellec, maquettes représentant des scènes du 17e au 20e siècles, vous offrent une manière inédite de découvrir l'histoire de la cité du Ponant.

Visites guidées groupes et individuels sur réservation auprès de l'Office de Tourisme.
Visite libre - entrée gratuite
Avril à septembre : 7j/7 : 12 h - 18 h
Octobre à mars : 7j/7 (sauf le vendredi) : 14 h - 18 h
Square Pierre Péron - Brest
T. 02 98 00 80 80 - www.brest.fr
(Demander service patrimoines)

ABRI SADI CARNOT

L'abri Sadi Carnot est un des principaux abris souterrains construits à Brest pendant la Seconde Guerre Mondiale. Il connut au milieu de la nuit du 9 septembre 1944 une terrible explosion qui fit des centaines de morts. Aujourd'hui lieu d'exposition et de mémoire, il permet de découvrir l'histoire de la ville pendant l'Occupation et le Siège de Brest, ainsi que la vie quotidienne des populations civiles pendant la guerre.

Visites guidées groupes et individuels sur réservation auprès de l'Office de Tourisme.
Visite libre pour groupes sur réservation auprès du service patrimoines
Entrée gratuite sur réservation
Bd de la Marine - Brest
T. 02 98 00 80 80 - www.brest.fr
(Demander service patrimoines)

MÉMORIAL DES FINISTÉRIENS FORT MONTBAREY

Association loi 1901, à gestion désintéressée et bénévole. Mémorial-Musée de la Seconde Guerre Mondiale, fort construit en 1777 sous Louis XVI, abritant la crypte des finistériens morts pour la France en 39-45. Expositions, photos, films, véhicules et armement d'époque, wagon de la déportation...

+ d'infos sur : **www.montbarey.fr**
Allée Bir Hakeim - Brest
T. 02 98 05 39 46

MUSÉE DE LA FRAISE ET DU PATRIMOINE

Ce musée d'histoire et de société, vous révèle l'incroyable richesse de la presqu'île : costumes, traditions, patrimoine naturel, épopée du lin et de la fraise de Plougastel-Daoulas... Tout au long de l'année, le musée propose diverses animations (visites guidées, conférences, balades guidées sur la presqu'île, ateliers pédagogiques... pour les petits comme pour les grands).

Février à décembre
+ d'infos sur : **www.museefraisepatrimoine.bzh**
12 rue Louis Nicolle - Plougastel-Daoulas
T. 02 98 40 21 18
Tarif préférentiel à l'Office de Tourisme de Brest : 5,50 € au lieu de 6 €

AUTOUR DE BREST

ABBAYE DE DAOULAS

L'Abbaye de Daoulas concentre en un lieu le charme des jardins, dont celui des simples labellisé «Jardin remarquable» ainsi qu'un bel ensemble patrimonial (cloître roman, fontaine et oratoire du 16e siècle).

Expositions en 2022 :
Un parcours photographique dans les jardins avec deux grands noms de la photographie africaine, Ayana V. Jackson et Omar Victor Diop, à partir du 1er avril, et une grande exposition, dès le 3 juin, « Afrique. Les religions de l'extase » ouvrent à la diversité du monde.

Avril à décembre
Petite restauration l'été
+ d'infos sur : **www.cdp29.fr**
21 rue de l'église - Daoulas
T. 02 98 25 84 39
en laisse dans le parc

Exposition *Libres Figurations, années 80'*
Photo Nathalie Savale © Rainer Fetting
© Luciano Castelli © Adagp, Paris 2017
© FHEL, 2017

EXPOSITIONS
D'ART MODERNE
ET CONTEMPORAIN

Informations
sur l'exposition en cours

fonds-culturel-leclerc.fr

Tél : +33 2 29 62 47 78
contact@fhel.fr

LANDERNEAU (29)

MUSÉE DE L'ANCIENNE ABBAYE DE LANDÉVENNEC

Hors du temps et loin des bruits du monde, les ruines de l'abbaye dessinent un tableau fascinant sur les rives de l'Aulne, dans un des endroits les plus secrets de la rade de Brest. La collection issue des fouilles dévoile les péripéties d'une longue histoire qui commence au 5e siècle, avec le fondateur St-Guénolé.

Exposition 2022 : 10 avril - 7 novembre :
« Les années 1 000 à l'abbaye : comment renaître après l'occupation viking et les catastrophes ? »

Avril à novembre
Vacances scolaires : ateliers enfants, visites guidées, concerts
+ d'infos sur : **www.musee-abbaye-landevennec.fr**
Landévennec - Presqu'île de Crozon
T. 02 98 27 35 90

FRANCE HALIOTIS
(Producteur d'algues et d'ormeaux bretons unique en Europe)

Vente directe. Visites sur réservation avec démos et dégustations. Conseils de préparation pour cuisiner les ormeaux et les algues. Notre naissain d'ormeau et nos plantules d'algues sont produits au sein de notre écloserie de Kerazan avant de finir leur développement en pleine mer dans le respect des saisons et du milieu marin. Producteur de qualité du Collège Culinaire de France, nos ormeaux et nos algues sont servis dans les meilleurs restaurants gastronomiques de Plouguerneau à Hong Kong.

Lundi à vendredi : 9 h - 17 h
70 Aod Kerazan Vihan - Plouguerneau
T. 02 98 37 17 39 - www.francehaliotis.com

ÉCOMUSÉE DES GOÉMONIERS ET DE L'ALGUE

Rouges, vertes ou brunes, la Bretagne compte plus de 800 espèces d'algues. Venez découvrir toute la richesse de ces végétaux de la mer et l'histoire de leur récolte par les goémoniers. Du 19e siècle à nos jours, découvrez les étonnantes utilisations des algues dans les produits du quotidien.

Avril à septembre : nombreuses animations : Sorties découverte, visites du port goémonier du Koréjou, visites d'entreprises de transformation d'algues, stages de cuisine, navigation en voiliers traditionnels etc...

Fête des goémoniers 2022 : dimanche 28 août à partir de 14h, port du Koréjou : gratuit

+ d'infos sur : **www.ecomusee-plouguerneau.fr**
4 stread Kenan Uhella - Plouguerneau
T. 02 29 02 48 18

MUSÉE MÉMOIRES 39 - 45

A deux pas de la pointe Saint-Mathieu, venez remonter le temps dans cet exceptionnel blockhaus de commandement allemand. Sur 5 étages, découvrez une muséographie centrée sur les témoignages et anecdotes, largement illustrée par des milliers d'objets, documents. En descendant dans la forteresse, commencez par plonger dans la vie quotidienne des soldats sur le mur de l'Atlantique. Ensuite, au fil de salles thématiques, revivez l'Histoire de la guerre en Bretagne, racontée par ceux qui l'ont vécu.

Avril à mi-novembre : 7j/7
Vacances scolaires (zones B et C)
+ d'infos sur : **www.museememoires39-45.fr**
Lieu-dit Prédic
Route de la Pointe Saint-Mathieu
Plougonvelin
T. 02 29 02 84 56
(30 % du musée accessible)

MUSÉE VIVANT DES VIEUX MÉTIERS

Un voyage dans le passé où nos animateurs bénévoles ont à cœur de donner vie aux métiers et activités d'autrefois à travers des démonstrations et savoirs. Installé dans une ancienne ferme, notre espace est organisé en plusieurs ateliers : apiculteur, cordier, vannier, forgeron, sabotier, menuisier, brodeuse, tisserand, fileuse de laine et de lin, tourneur sur bois, sculpteur de cuillers en bois, potier et les métiers de la mer. Découvrez le four à pain, le lavoir, la hutte du sabotier et le jardin médicinal.

Fêtes de l'automne : 23, 25, 27 et 30 octobre, 2 et 3 novembre : 14 h - 17 h 30

Avril à octobre
A proximité : parc des jeux bretons : gratuit
+ d'infos sur : **www.museevivant.fr**
Place des Anciens Combattants - Argol
T. 02 56 04 81 59

MUSÉE DE L'ÉCOLE RURALE

Dans un cadre insolite, plongez dans l'histoire de l'école, celle des campagnes françaises à l'aube du 20e siècle, mais aussi celle d'aujourd'hui. Visitez les expositions temporaires qui traitent de sujets intimement liés à l'école. Plus qu'un visiteur, devenez témoin et acteur de ces expositions !

Expositions 2022 :
« La fabrique de l'école 2.0 » jusqu'au 29 mai
« Tout s'explique ? » à partir du 1er juillet
« Raylambert, au pays bleu de l'enfance » à partir du 20 novembre

+ d'infos sur : **www.musee-ecole.fr**
4 Kergroas - Trégarvan
T. 02 98 26 04 72

DÉCOUVREZ BREST ET SES ENVIRONS AUTREMENT

SUIVEZ LE GUIDE...

OFFICE DE TOURISME DE BREST MÉTROPOLE

Dans les secrets de Brest...
À Brest plus qu'ailleurs, les merveilles sont parfois bien cachées. Pour en découvrir tous les secrets, l'Office de Tourisme de Brest métropole vous propose de nombreuses déambulations dans la ville, accompagnées de nos guides. Visites guidées thématiques, programme détaillé sur demande.

Inscription obligatoire au guichet
ou sur notre site internet.
Adulte : 6 € / Enfant 6 - 17 ans : 4 €
www.brest-metropole-tourisme.fr

L'APPLI PRATIQUE : ZENVIRON

Votre compagnon découverte !
Téléchargez gratuitement cette nouvelle application et partez à la découverte de Brest et de ses environs. Avec Zenviron, sélectionnez vos centres d'intérêt, visualisez les propositions de visites ou activités et affichez en 1 clic l'itinéraire pour s'y rendre. Vous pouvez utiliser l'application sur toute la France.
Disponible sur App-Store et Google Play.

www.zenviron.fr

LES ARCHI KURIEUX

Découvrez Brest et 11 villes du Finistère en vous amusant ! Le jeu de piste, au concept proche d'un escape game et d'une chasse au trésor, vous permettra de découvrir la ville, ses bâtiments et son histoire au travers de mystérieuses énigmes. Avec les chasses aux Kuriosités, vous partirez à la recherche de détails insoupçonnés que l'animatrice a photographiés. Ouvrez grand les yeux ! Ces balades ludiques et insolites en autonomie sont à partager avec des enfants dès 4 ou 8 ans ou entre adultes.

T. 06 69 64 83 66 - www.lesarchikurieux.fr
Billets en vente à l'Office de Tourisme de Brest et de Plougastel-Daoulas.

BRETAGNE BUISSONNIÈRE

Passionnés du patrimoine, nos guides-conférenciers font découvrir toutes les richesses de la Bretagne : nous sommes aussi une agence de voyage réceptive avec de nombreuses offres "clé en main" pour les groupes : Rallyes découvertes, randonnées, écotourisme et petites excursions. Anne, Isabelle, Nolwenn et Dominique vous feront découvrir les trésors insoupçonnés de la cité du Ponant comme Recouvrance ou le Brest d'avant-guerre. Journées à la carte pour découvrir l'incroyable histoire industrielle de Brest la blanche !

T. 02 98 32 10 65
www.bretagne-buissonniere.fr

BREST CITY TOUR

Envie d'organiser un évènement original et sur mesure : privatisez le Brest City Tour (cocktail dinatoire, groupes musicaux...). Avec nous, tout est possible sur demande !
Vous pouvez également profiter d'une heure de balade en visite commentée avec nos guides de Bretagne Buissonnière ou audio guidée disponible en 5 langues (français, anglais, italien, espagnol, allemand).
Nouveauté : le bus peut être aussi bien couvert que découvert selon les conditions météo.

Pour toute demande de devis, contactez Virginie
T. 06 81 72 96 21 - info@brestcitytour.fr
www. brestcitytour.fr

ART

BREST MÉTROPOLE

MUSÉE DES BEAUX-ARTS

Collection de peintures, sculptures et arts graphiques associée à la vocation maritime de la ville. Il propose un parcours dans l'art qui privilégie les marines, la peinture d'inspiration bretonne, orientaliste, le courant symboliste, l'École de Pont-Aven et les Nabis, ainsi qu'une section moderne autour de l'abstraction. De Canaletto à Yves Tanguy, des toiles nabies de Paul Sérusier aux sculptures d'Anna Quinquaud... en passant par Pierre Bonnard : une invitation à voyager !

Visite sur demande en anglais, breton et LSF.
À savoir : seules les galeries du rez-de-chaussée et de l'artothèque sont accessibles aux PMR
1er dimanche du mois : gratuit
Mardi à samedi : 10 h - 12 h / 14 h - 18 h
Dimanche : 14 h - 18 h
14 juillet - 15 août : 14 h - 18 h
Janvier, jours fériés : fermé
+ d'infos sur : **www.musee.brest.fr**
24 rue Traverse - Brest
T. 02 98 00 87 96
Tarif préférentiel dans les Offices de Tourisme de Brest et Plougastel-Daoulas : 3 € au lieu de 5 €

MAISON DE LA FONTAINE

Située au cœur du quartier de Recouvrance, la Maison de la Fontaine est l'un des plus anciens vestiges de Brest (fin 17e, début 18e siècle). Aujourd'hui ce lieu culturel accueille des artistes plasticiens en résidence et des expositions d'arts visuels faisant appel à divers médias (peinture, photographie, sculpture, vidéo, installations...).

Mardi à samedi : gratuit
+ d'infos sur : **www.brest.fr**
18 rue de l'église - Brest
T. 02 98 05 45 89

PASSERELLE CENTRE D'ART CONTEMPORAIN

Passerelle est un lieu d'exposition d'art contemporain, de production, de diffusion et de médiation installé depuis 1988 sur un exceptionnel site industriel de 4 000 m² dans le quartier Saint-Martin, en plein cœur de Brest. La programmation artistique propose chaque année des invitations à des artistes français et internationaux sous la forme d'expositions monographiques et une grande exposition collective dont la thématique fédère les territoires à toutes les échelles, du local à l'international.
1er mardi du mois : gratuit
Mardi à samedi
+ d'infos sur : **www.cac-passerelle.com**
41 rue Charles Berthelot - Brest
T. 02 98 43 34 95

AUTOUR DE BREST

FONDS HÉLÈNE & ÉDOUARD LECLERC POUR LA CULTURE

Le Fonds Hélène & Édouard Leclerc pour la culture est un lieu d'exposition consacré à l'art contemporain. Présenter des artistes emblématiques de notre époque et être médiateur auprès d'un large public sont les objectifs de la programmation de nos expositions temporaires.

Visites commentées pour les individuels,
sur réservation en ligne (20 personnes maximum).
24, 25, 31 décembre, 1er janvier, 1er mai : fermé
+ d'infos sur: **www.fonds-culturel-leclerc.fr**
Aux Capucins - Landerneau
T. 02 29 62 47 78
Tarif préférentiel dans les Offices de Tourisme de Brest et Plougastel-Daoulas.

Animaux refusés sauf chiens d'aveugle

GALERIES D'ART

BREST

LE COMŒDIA

Galerie d'art contemporain qui propose à la vente sculptures, peintures et photographies. Avec une programmation artistique comprenant trois à quatre expositions-ventes par an, Le Comœdia présente les œuvres d'artistes locaux, nationaux et internationaux, sur 400 m². Bâtiment emblématique de la ville, Le Comœdia fût d'abord théâtre puis cinéma, avant de devenir, après 28 ans de fermeture, une galerie d'art. Destination culture par excellence, la vocation de la galerie est de vendre des œuvres ambitieuses et abordables.

Jeudi à samedi : 14 h - 18 h / sur rendez-vous
35 rue du Château - Brest
T. 02 98 20 88 92 - 07 68 10 06 25
www.artcomoedia.fr

ATELIER-GALERIE RAMINE

Artiste peintre et voyageur maritime, Ramine réalise des créations originales et richement colorées sur des supports anciens comme des cartes marines ou des voiles usagées de vieux gréements : peintures originales, livres, cartes postales et posters ... en édition limitée ! Son style figuratif est à la croisée de l'art naïf et de la bande dessinée tout en empruntant son caractère à l'art populaire des peuples de la mer.

Appelez avant de passer ou laissez faire le hasard...
64 bis rue d'Aiguillon - Brest
3 quai Gustave Toudouze - Camaret
T. 06 64 22 03 66 - www.ramine.com

LA BOUTIQUE LES MORDUS

Boutique d'artistes et d'artisans locaux. C'est le circuit court de la création à Brest ! Vous y rencontrerez des créateurs passionnés qui tiennent eux-mêmes la boutique et vous présenteront leur travail. Le + : un espace d'exposition attenant La Galerie de Louise.

Mardi à samedi : 10 h - 19 h
12 rue Louis Pasteur - Brest
T. 06 52 66 50 04
www.boutiquelesmordus.fr

GALERIE ID POD

La Galerie accueille des œuvres réparties dans 3 espaces : une expo permanente de POD (photographe et galeriste), une salle pour les expos temporaires qui présentent chaque mois un artiste différent et une salle qui regroupe les œuvres de quelques 20 artistes permanents de la Galerie.

Jeudi et vendredi : 13 h - 19 h
Samedi : 9 h 30 - 12 h 30 / 14 h - 19 h
15 rue Louis Pasteur - Brest
T. 06 14 64 90 09 - www.pod.bzh

AUTOUR DE BREST

GALERIE MORINAY

Bernard Morinay a ancré sa galerie sur le port du Conquet depuis plus de 30 ans. Si ses œuvres s'exposent à travers le monde, cette fidélité prouve son attachement à sa première source d'inspiration. Le Conquet reste son port d'attache... La galerie présente ses œuvres d'inspiration marine, d'ici et d'ailleurs (toiles, aquarelles, digigraphies).

+ d'infos sur : **www.morinay.com**
1 quai du Drellac'h - Le Conquet
T. 02 98 89 09 07 ou 06 08 53 75 31

Théo, 12 ans soigneur d'un jour à Océanopolis

« Au début, on a préparé le repas pour les requins, les murènes et les autres poissons mais aussi les coraux : on a fait des mélanges de larves, on a découpé des maquereaux et décortiqué des crevettes : ça sentait un peu fort ! Pour rejoindre les bassins, on a eu le droit de passer par les salles des machines : c'était impressionnant ! Un peu plus tard, il a fallu se couvrir car on est allé voir les manchots : je n'en avais jamais vu d'aussi près de toute ma vie !

Après, direction les phoques pour les habituer à recevoir des gestes des humains : c'était génial de leur caresser le ventre, certains étaient peureux mais d'autres se laissaient faire.
Et pour terminer, on est allés voir les loutres et on leur a lancé des friandises « spéciales loutres » pour les amuser :
c'était très drôle ! J'aimerais beaucoup avoir une loutre de compagnie ! Je n'oublierai jamais cette journée, et je crois que, quand je serai grand, j'aimerais faire le métier de soigneur à Océanopolis... »

5 activités EN FAMILLE Incontournables

Découvrir

les océans de la planète à Océanopolis et coupler avec la visite du 70.8.

Vivre

un escape game en réalité virtuelle aux Capucins : suspense et aventure garantis dans des images plus vraies que nature !

Arpenter

la ville grâce à un jeu de piste avec les Archi Kurieux et partir à la recherche du « trésor de la rade ».

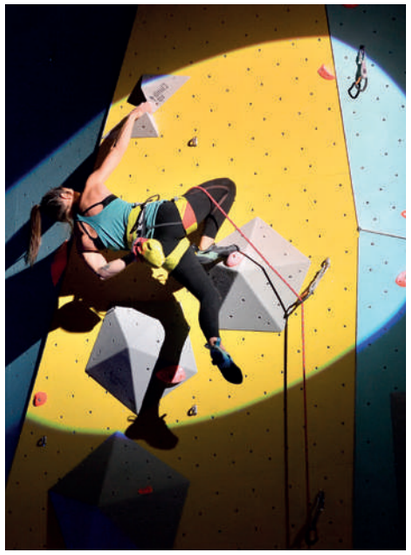

Apprivoiser

son vertige sur le mur d'escalade des Capucins avec Climb up, prendre un cours spécial famille et s'éclater sur les blocs et dans la zone de fun climbing.

Faire monter

l'adrénaline sur le Roller Coaster à la Récré des 3 curés, le plus grand parc d'attractions de Bretagne.

BREST MÉTROPOLE

BOWLING LE MASTER

La détente et le plaisir pour toute la famille. 16 pistes de bowling dans un complexe de loisirs, 16 billards, 2 tables de ping-pong, 3 machines de fléchettes et 2 karaokés box privatif.
Plusieurs formules sont également proposées pour les anniversaires enfant, groupe et repas entreprise. Se renseigner sur place pour ces événements ou par téléphone.

+ d'infos sur : **www.lemasterbrest.com**
Av. Georges Pompidou - Brest
T. 02 98 41 60 60

CLIMB UP BREST

Climb Up Brest ajoute de la hauteur aux Ateliers des Capucins ! Jusqu'à 16,5m pour les plus hautes verticales. Le concept innovant de Climb Up, plus grand espace d'escalade indoor de France, trouve forcément un écho particulier au sein des Ateliers. Les trois disciplines olympiques sont présentes (escalade sur corde, de bloc et de vitesse). Espace de funclimbing (dès 5 ans), espace détente avec sauna. Divers cours et stages sont proposés toute l'année dès 3 ans.

Petite restauration
Toute l'année
+ d'infos sur : **www.brest.climb-up.fr**
Ateliers des Capucins
27 rue de Pontaniou - Brest
T. 09 88 03 78 26

THE ROOF

1 200 m² pour pratiquer l'escalade en plein cœur de Brest ! Seul, en famille ou entre amis, l'escalade de bloc est accessible à tous : sur des murs de 4,5 m qui ne nécessitent ni corde, ni baudrier, les parcours sont adaptés à tous les niveaux et tous les âges. The Roof Brest vous accueille tous les jours de la semaine sans réservation. The Roof, c'est aussi un lieu de vie et d'échanges : boissons locales, bio ou équitables, goûters fait maison, wi-fi et jeux de société vous y attendent.

Toute l'année
+ d'infos sur : **www.brest.theroof.fr**
6 rue Augustin Morvan - Brest
T. 09 82 25 18 87

DOJO BRESTOIS

Le Dojo propose à tous la pratique des arts martiaux, plus particulièrement celle du judo, pour les petits (à partir de 5 ans) et les grands ainsi que de la self-défense (ju-jitsu) pour les adultes. De la ceinture blanche à la ceinture noire, du loisir à la compétition. Self-défense féminine, chanbara (escrime japonaise), karaté mix et MMA, aikido et aikitaiso.

Toute l'année
51 rue du Château - Brest
T. 02 98 44 53 63 - www.dojobrestois.fr

BREST MÉTROPOLE

GAMES PARK INDOOR

Un espace spécialement aménagé pour les enfants de 0 à 12 ans ! Idéal pour les familles, les assistantes maternelles ...

Formules anniversaires-cafeteria
- 4 ans : 4,90 € / + 4 ans : 7,90 €
Gratuité jusqu'à 2 accompagnants.
T. 02 98 33 00 98

Brest : 2 000 m² de structures gonflables, un grand parcours type accrobranche pour les enfants de moins de 12 ans et un laser-game à partir de 6 ans.

Mercredi, samedi : 10 h - 20 h
Jeudi : 9 h - 11 h 30 / uniquement pour assistantes maternelles
Vendredi : 17 h - 22 h 30
Dimanche : 10 h - 19 h
114 bd de Plymouth

Le Relecq-Kerhuon : 1 000 m² de structures gonflables et une structure rigide géante pour les enfants de moins de 12 ans.

Mercredi, samedi : 10 h - 20 h
Vendredi : 17 h - 20 h
Dimanche : 10 h - 19 h
Vacances scolaires : 7j/7 : 10 h - 19 h
12 rue Robert Schuman

TY CIRCUS

Totalement innovant et récréatif ! Venez découvrir la structure de jeux couverte Ty Circus pour enfants de 1 à 12 ans. Deux structures de jeux : pour les moins de 36 mois et pour les 3 à 12 ans. Vos bambins pourront profiter de plus de 1 100 m² d'espaces dédiés aux plaisirs du jeu. C'est la rigolade assurée : toboggans, tyroliennes, piscines à balles, terrain de foot, piste de luge, méga château fort gonflable, karts et autres jeux....
Espace parents confortable (Wifi gratuit), snack en continu, anniversaires ...

+ d'infos sur : **www.ty-circus.fr**
55 chemin Poul Ar Feunteun - Brest
T. 02 98 01 01 12

MA TARGET (BAR À FLÉCHETTES)

Entre amis, collègues ou même en famille, venez profiter de ce lieu inédit créé autour de la fléchette afin de vous divertir par temps pluvieux ou ensoleillé à tout moment de l'année !

15 € l'heure de fléchettes
Lundi à samedi : 17 h - minuit
11 rue de Siam - Brest
T. 02 98 46 94 75 - www.ma-target.fr

LE WHAT

L'HACHE-TOI ! Tu es à la recherche d'une activité insolite, ludique et conviviale ? Le What est fait pour toi ! En famille ou entre amis, venez tester notre lancer de hâche ! Au programme : sensation, découverte et surtout beaucoup de fun !

Tu pourras également défier tes amis autour d'une partie de pétanque, de shuffle, de fléchette ou encore lors d'une partie de billard !

7j/7 - toute l'année
+ d'infos sur : **www.what-brest.com**
58 rue Amiral Romain Desfossés – Brest
T. 02 98 85 12 87

BREAKING CLUB

Lancer de hâches, Rage Room. Envie de faire un break ? De vous défouler ou de vous amuser entre ami(e)s ? Ne cherchez plus ! Breaking Club : #1 bar à lancer de hâches et Rage Room en Bretagne.

Vacances de Noël, 3 semaines en été : fermé
+ d'infos sur : **www.breakingclub.fr**
31 rue Yves Collet - Brest
T. 06 65 73 39 38

LASER GAME

Comme les nombreux fans de 7 à 77 ans, venez découvrir cette aventure sportive, sécurisée et terriblement ludique à vivre entre amis ou en famille. Équipé d'un plastron aux couleurs de votre équipe, et d'un pistolet laser, plongez dans l'univers délirant de décors futuristes, de jeux de lumières et de musiques actuelles. Dans ces labyrinthes de 200 à 500 m², vous aurez 20 minutes (par partie) pour désactiver un maximum d'adversaires (jusqu'à 30 joueurs).

Formules anniversaire et traiteur
+ d'infos sur : **www.lasergame-brest.fr**
51 rue Yves Collet (proximité FNAC) - Brest
T. 02 98 80 00 00

PANIC-ROOM

Une aventure : soixante minutes pour relever le défi avec votre équipe (2 à 5 personnes).
Découvrez l'univers de panic-room et tentez de résoudre les énigmes qui vous permettront de remplir votre mission ! Esprit d'équipe, logique et sang-froid seront les clés de votre réussite ! Nouvelle salle tous les ans !

Mardi à dimanche : 10 h - 20 h / sur réservation
251 rue Jean Jaurès - Brest
T. 07 83 82 42 43 - www.panic-room.fr

(nous contacter)

MULTIPLEXE LIBERTÉ (CINÉMA)

L'équipe du Multiplexe Liberté, situé au centre-ville de Brest, vous accueille tous les jours dans ses 15 salles. Vous pourrez assister régulièrement à des séances spéciales (avant-premières avec équipes de film, retransmission d'opéra, ballet, théâtre et concert, projection de documentaires, séances spéciales jeune public...).

Diverses formules d'abonnement
Facilité d'accès et parking (offre parking + cinéma)
15 salles dont une salle 4DX
10 av. Georges Clémenceau - Brest
T. 02 29 61 13 13 - www.multiplexeliberte.fr

LES BIZARRERIES DU DR DOPPLER

Une aventure, soixante ou quatre-vingt-dix minutes pour relever le défi avec votre équipe (2 à 6 personnes). Découvrez l'univers des Bizarreries du Dr Doppler et tentez de résoudre les énigmes qui vous permettront de réparer les facéties du Dr Doppler ! Esprit d'équipe, logique et sang-froid seront les clés de votre réussite !

Mardi à dimanche : 10 h - 20 h 30
20 rue Yves Collet - Brest
T. 07 88 33 64 64
www.lesbizarreriesdudrdoppler.fr

ILLUCITY BREST

Illucity concentre les meilleures expériences de réalité virtuelle et offre une diversité d'aventures immersives qui s'adressent à tous. Avec Illucity, le divertissement entre dans une autre dimension. Grâce à la technologie VR (casque, contrôleurs, backpack, accessoires haptiques), vos sens seront bouleversés, vos émotions décuplées et vous ne distinguerez plus le rêve de la réalité.

+ d'infos sur : **www.illucity.fr**
25 rue de Pontaniou - Ateliers des Capucins
T. 01 76 40 13 29

VIRTUAL ROOM

Virtual Room est la meilleure expérience de réalité virtuelle au monde, basée sur la coopération en équipe. Découvrez une aventure stimulante, communiquez et travaillez ensemble dans un monde virtuel totalement réaliste. De 12 à 90 ans, (dès 9 ans avec un adulte) tout le monde peut participer aux missions proposées par Virtual Room.

Réservation sur internet obligatoire
+ d'infos sur : **www.brest.virtual-room.com**
51 rue Yves Collet (proximité FNAC) - Brest
T. 02 29 62 18 52

RINKLA STADIUM PATINOIRE DE BREST

Avec ses 1 800 m² de piste, venez découvrir cet espace ludique pour une séance de patinage, un cours de danse ou de hockey sur glace. Les maîtres-mots sont la convivialité et l'amusement, en toute sécurité bien sûr !

Toute l'année
+ d'infos sur : **www.rinkla.com**
Place Napoléon 3 - Brest
T. 02 98 03 01 30

LES ATELIERS BLÉ NOIR

Les Ateliers Blé Noir et son école de crêpiers proposent des ateliers découverte pour tout public d'une durée de 2 h à 1 journée ! À seulement 10 minutes de Brest, venez apprendre à faire de véritables crêpes bretonnes entre amis, entre collègues, en famille ! Ambiance décontractée en petit groupe : convivialité et gourmandise sont les maîtres-mots de nos activités découverte des crêpes !

51 rue Charles de Gaulle - Guilers
T. 02 98 02 25 13 - www.ateliers-blenoir.com

PARCS AVEC JEUX POUR ENFANTS EN EXTÉRIEUR ET ACCÈS LIBRE :

- Place Wilson - rue du Château
- Jardin Kennedy - rue du Château
- Square Bazeilles - Bd Jean Moulin
- Parc de Larc'hantel - 210 Route de Larc'hantel
- Vallon du Stang Alar - Allée du Bot
- Plage du Moulin Blanc - Port de Plaisance - rue Eugène Berest
- Rives de Penfeld - rue de Raozoc
- Bois de Keroual - Guilers

Plus d'informations et une carte interactive sur www.brest.fr, rubrique « Espaces verts »

AUTOUR DE BREST

FUN PARK

Parc Accrobranche, deux adresses aux portes de Brest :

Dirinon : NOUVEAU !
15 parcours accrobranche à partir de 3 ans.
Tous niveaux. Tyrolienne de 150 m, jeux pour enfants, aire de pique-nique... À 10 minutes de Brest, venez découvrir le nouveau parc accrobranche : Fun Park Dirinon.

Crozon : 12 parcours (jusqu'à 15 m de haut) à partir de 3 ans jusqu'à 80 ans. Le parc est équipé d'un système de ligne de vie continue sur tous les parcours.

+ d'infos sur **: www.funpark.fr**
Coat Mez - Dirinon
(RN 165 direction Quimper, sortie n° 68)
Route de Dinan - Crozon
T. 06 62 21 85 30

LA RÉCRÉ DES 3 CURÉS

Envie d'un moment de détente ? Direction le parc d'attractions « La Récré des trois Curés » : Des dizaines d'activités vous attendent sur 17 ha : trampolines, balades sur le lac, 3 000 m² de jeux couverts, manèges pour enfants etc... Attractions à sensations : le Grand Huit, le River Splash, le Bob's, le Mambo, la Pieuvre, le Rêve d'Icare, le Spoontus ou encore le Cinéma 6D ! Espaces de restauration et boutique. Dernière nouveauté : le renversant Roller Coaster « VERTIKA » !

+ d'infos sur : **www.larecredes3cures.com**
Milizac
T. 02 98 07 95 59
Évitez l'attente aux caisses en achetant vos billets d'accès à l'Office de tourisme de Brest et de Plougastel-Daoulas.

BERTHEAUME IROISE AVENTURE

Goûtez aux aventures iodées du Fort de Bertheaume ! Sur un site naturel exceptionnel, nous vous proposons une activité unique en Bretagne. En famille ou entre amis, venez découvrir le parcours iodé de l'îlot fortifié : parcours sur rocher en ligne de vie continue (sécurité maximale, impossibilité de se décrocher), ponts de câbles, escalade, échelle spéléo et tyroliennes au-dessus de la mer d'Iroise. (dont une de 200 m et 40 m au-dessus de la mer)
Sensations garanties !

Réservation indispensable
+ d'infos sur : **www.bertheaume-iroise-aventure.fr**
Fort de Bertheaume - Plougonvelin
T. 07 84 46 36 44

ESPACE AQUATIQUE TREZIROISE

Face à la mer d'Iroise, l'espace aquatique Treziroise vous propose de profiter des bienfaits revitalisants de l'eau de mer chauffée pour le plus grand plaisir de toute la famille. Bassins sportif et ludique, pataugeoire, toboggan géant, jacuzzi, salle cardio avec tapis de course, vélos elliptiques, rameurs... Et aussi espace bien-être, sauna, hammam... Cours de natation, aquagym, aquabike, aquapilates, Bébés nageurs, marche aquatique, activités sport santé.

Bonnet de bain obligatoire
+ d'infos sur : **www.piscine-plougonvelin.fr**
Bd de la mer - Plougonvelin
T. 02 98 38 06 11
Tarifs préférentiels dans les Offices de tourisme de Brest et Plougastel-Daoulas.

GOLF DE BREST IROISE

Deux parcours : un 18 trous dans un parc boisé de 220 ha et un compact 6 trous. Le club-house offre à nos golfeurs un confort digne de la qualité du parcours avec un pro-shop, un bar terrasse et un salon avec cheminée.

À partir d'avril : petite restauration
Toute l'année : club house
+ d'infos sur : **www.golf-armorique.com**
Parc de Lann Rohou - Saint-Urbain
T. 02 98 85 16 17

GOLF DES ABERS

Deux parcours : un 18 trous et un 3 trous (entraînement). Practice couvert de 6 postes d'entraînement. Le club-house dispose d'un bar, d'un pro-shop, d'une salle de réunion et de 7 appartements confortables destinés à la location pour votre séjour golfique en Bretagne.

À partir d'avril : petite restauration
Toute l'année : club house
+ d'infos sur : **www.golf-armorique.com**
Kerhoaden - Plouarzel
T. 02 98 89 68 33

GOLF PEN AR BED

Deux parcours 9 trous : un traditionnel et un compact. Le 9 trous compact est la solution idéale pour s'amuser, débuter et mettre en pratique son golf. Vous passerez un bon moment en famille ou entre amis sur ce parcours qui vous donnera sûrement l'envie de poursuivre votre aventure golfique en toute convivialité. Practice couvert de 12 postes et d'une zone d'entrainement de 500 m².

Toute l'année : club house
+ d'infos sur : **www.golf-armorique.com**
Coat Camp Huella - Lanrivoaré
T. 02 98 84 98 92

KARTING INDOOR

Nous nous trouvons sur le parc de loisirs de Lann Rohou, sur le site du golf de Brest Iroise, à 3 km de Landerneau. Le karting est ouvert toute l'année pour le plaisir des enfants et des adultes ! Venez louer vos machines pour des courses endiablées en famille ou entre amis.

Réservations conseillées pour les anniversaires
Toute l'année
+ d'infos sur : **www.karting-brest.fr**
Parc de Lann Rohou - Saint-Urbain
T. 02 98 41 82 42

KART OUEST

Amateur ou aguerri, exprimez vos talents de pilote toute l'année sur notre circuit Kart Ouest à proximité de Brest. Réservez vos tickets et participez à des courses de karting loisirs accessibles dès 7 ans. Organisation de challenges, grands prix, encadrement BP JEPS sport automobile. Sensations garanties !

Toute l'année : sur réservation
+ d'infos sur : **www.kartouest29.fr**
La Villeneuve - Ploumoguer
T. 02 98 89 34 40

Brest City Pass, Parcours Océan

Le pass indispensable pour profiter pleinement de Brest en 1 ou 2 jours. Laissez votre voiture et découvrez le meilleur des équipements brestois à un tarif exceptionnel !

Au programme :
- **Océanopolis**
- **70.8**
- **Musée national de la Marine**
- **Conservatoire Botanique National**
- **Musée des Beaux-Arts**
- **Transports en commun : bus, tramway, téléphérique et ligne bleue**

Côté Nature
6 nuances de verts

Luxuriant
LE JARDIN DU CONSERVTOIRE BOTANIQUE NATIONAL

Piquant
LA CACTUSERAIE

Exotique
LES SERRES DU CONSERVATOIRE

Familial
LA FERME AUX INSECTES

BREST MÉTROPOLE

LA FERME AUX INSECTES

Lieu de rencontre autour de l'environnement et de la lutte biologique : plus de 120 millions d'insectes y sont élevés ! Cet espace ouvert à tous permet de comprendre comment les insectes protègent et pollinisent nos cultures de tomates et de fraises. Au cours d'une visite guidée d'une heure, découvrez grâce à un parcours pédagogique et interactif, accessible à tout âge, l'élevage de ces alliés de l'agriculture.

Avril à septembre
Groupes sur réservation : lafermeauxinsectes@saveol.com
+ d'infos sur : **www.saveol.com**
Savéol Nature, Kervao - Guipavas
T. 02 98 40 09 39

LE JARDIN DU CONSERVATOIRE BOTANIQUE NATIONAL DE BREST

On a véritablement envie de chantonner quand on découvre le Jardin du Conservatoire Botanique National de Brest. 40 ha d'une nature luxuriante et riante, exotique et magnifique. Un lieu de promenade, de détente et de découverte inattendu qui accueille chaque année 400 000 visiteurs : laissez-vous conter les plantes carnivores et l'incroyable histoire de l'Arum titan en visitant les 1 000 m² de serres tropicales. Une concentration exceptionnelle de plantes menacées réunies dans ce lieu unique en France.

Les serres tropicales : vacances scolaires zone B
Le jardin : toute l'année : gratuit
Foires aux plantes : 1er mai, 2 octobre 2022
+ d'infos sur : **www.cbnbrest.fr**
Rampe du Stang-Alar - Brest
T. 09 72 55 01 66

(uniquement dans le jardin)

LE JARDIN DES EXPLORATEURS

Installé dans la Batterie du cavalier, il abrite des espèces botaniques rapportées des quatre coins du monde par des explorateurs et des botanistes partis de Brest : Louis-Antoine de Bougainville, Jacques Julien Houton de la Billardière, Etienne Raoul et Philibert Commerson... Une passerelle en belvédère offre au promeneur une vue imprenable sur le Château, l'embouchure de la Penfeld, le port militaire et plus largement sur la rade de Brest.

Toute l'année : gratuit
3 rue de La Pointe - Brest
www.brest.fr

LA CACTUSERAIE

Une serre de 6 000 m², plus de 2 500 variétés... Déambulez dans plus de 700 mètres d'allées bordées de murets de pierres sèches au milieu de cactus, agaves, aloès et autres succulentes se développant comme dans leur milieu naturel ! Vente de plants et de feuilles d'Aloe vera et d'Aloe Arborescens certifiée en agriculture biologique.

Visite et vente de plants sur place. Toute l'année
+ d'infos sur : **www.cactuseraie.fr**
Creisméas - Guipavas
T. 02 98 84 60 27 / 06 83 77 47 02

AUTOUR DE BREST

LES JARDINS DE L'ABBAYE DE DAOULAS

Labellisé « jardin remarquable », nos jardins sont dédiés aux plantes et aux arbres médicinaux. Ils regroupent une sélection d'essences venues de toute la planète. Les jardins accueillent en 2022 une exposition photographique en résonance avec son exposition annuelle « Afrique. Les religions de l'extase ».
L'Abbaye de Daoulas a remporté le titre suprême de Victoire d'or du paysage dans la catégorie «Patrimoine» 2020/2021. Elle succède ainsi au Château de Chambord primé en 2018 !

7j/7 : 1er avril au 4 décembre : 13 h 30 - 18 h
7j/7 : 3 juin au 18 septembre : 10 h 30 - 19 h

21 rue de l'église - Daoulas
T. 02 98 25 84 39 - www.cdp29.fr

LE JARDIN EXOTIQUE DE SAINT-RENAN

Qui aurait cru qu'en plein cœur du Finistère, une Palmeraie trouverait sa source ? Situé non loin du Parc naturel marin d'Iroise, à une douzaine de kilomètres au nord de Brest, le jardin exotique de Saint-Renan est une invitation au voyage... C'est à l'entrée que de solides palmiers montent la garde, puis le jardin nous transporte instantanément dans un décor exotique sur 2 ha, dans une petite vallée boisée de 400 mètres de long où l'eau est omniprésente et qui a été aménagé en parc botanique à caractère exotique.

Avril à octobre
+ d'infos sur : **www.jardin-exotique-de-saintrenan.com**
33 rue de l'étain - St-Renan
T. 06 60 96 35 98

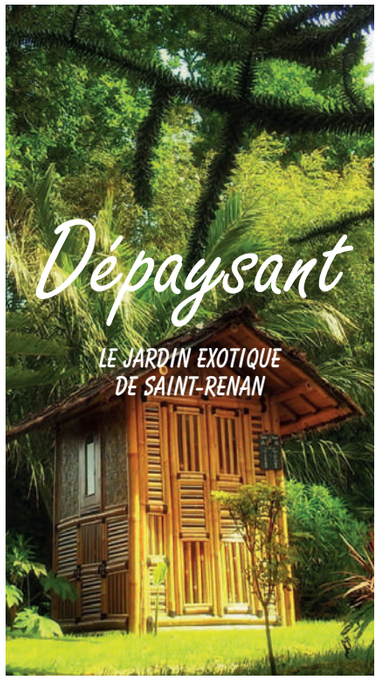

5 FESTIVALS
100 % brestois

Astropolis

Depuis 20 ans, deux fois par an, 4 jours de musique électro dans divers lieux de la ville au coeur de l'été et 4 jours en plein hiver.

Le Festival Européen du film Court

4 lieux et une programmation dense pour découvrir de jeunes créateurs talentueux.

Atlantique Jazz Festival

Au début de l'automne, ce festival de jazz qui parcourt la Bretagne termine sa course à Brest durant une semaine. Au programme : concerts, films, apéros impro ...

Le Printemps des Sonneurs

Ou comment fêter le retour de la belle saison autour de la musique traditionnelle bretonne dont nous sommes, il faut le dire, assez fiers ...

Les Jeudis du Port

Chaque jeudi de l'été, le port de Brest s'embrase de musique et d'arts de la rue avec une programmation éclectique et familiale.

Le truc en +

« QUAND LE JEUDI ARRIVE...
ÇA SENT LA FIN DE SEMAINE
ET L'EXCITATION QUI MONTE PETIT À PETIT
SUR LE PORT. JE REJOINS MON GROUPE D'AMIS
AUTOUR D'UN VERRE ET ON PROFITE DE LA SOIRÉE,
TOUTES LES GÉNÉRATIONS SE MÊLENT,
C'EST UN RENDEZ-VOUS QUE J'ATTENDS
CHAQUE SEMAINE AVEC IMPATIENCE ! »
GÉRALDINE 27 ANS

2022 : Les Fêtes maritimes ont 30 ans

On n'a pas tous les jours 30 ans ! Du 10 au 14 juillet 2022, Brest sera en fête avec des rassemblements de bateaux, des sorties en mer, des visites à flot, des expositions, des animations musicales ... En attendant les Fêtes maritimes de 2024.

ON SAIT LE BRETON TOUJOURS PROMPT À FAIRE LA FÊTE ...
ON A MÊME NOTRE VOCABULAIRE À NOUS POUR CELA.
ALORS POUR PARLER LE VRAI BRESTOIS,
DITES QUE VOUS PARTEZ « EN CHOUILLE »
OU « EN RIBOULE » !

ILLUCITY
LE MEILLEUR
de la réalité
virtuelle
ECLIPSE
NAUTILUS VR
DES PROFONDEURS MARINES À L'ESPACE IL N'Y
A QU'UN PAS AVEC NOS 8 ESCAPE GAME VR...
LES ATELIERS DES CAPUCINS BREST
melting place/
Retrouvez-nous aux Ateliers des Capucins
illucity.fr

BRETAGNE
Rêves de mer
le Village Beauséjour
pour tous vos événements !
UN VILLAGE VACANCES POUR TOUS VOS ÉVÉNEMENTS :
VACANCES EN FAMILLE, SOIRÉES FESTIVES,
RÉUNIONS, SÉMINAIRES.
Village Beauséjour
Parc de Beauséjour - 29217 Le Conquet
02 98 89 09 21 - beausejour@revesdemer.com
Découvrez toutes nos offres sur :
revesdemer.com

ARIMAIR PLONGÉE
400 Rue Alain Colas, 29470
Plougastel-Daoulas
CENTRE DE PLONGÉE !
Explorez la rade de Brest et la mer d'Iroise à la découverte de nombreux sites et épaves !
Prise de rendez-vous sur notre site internet
www.arimairplongee.fr ou par téléphone au
02.56.02.73.66

À QUELQUES MINUTES DE BREST... LANDERNEAU, LA CITÉ DE LA LUNE.
Le Pont de Rohan,
dernier pont habité d'Europe.
© Dominique Le Roux
Ville d'art contemporain · Ville historique · Ville active et sportive
www.landerneau.bzh

Maison des Dunes
KERHMA · TRÉFLEZ
Haut-Léon Communauté
La Maison des dunes vous propose
des sorties nature pour découvrir
LES DUNES LES PLUS VASTES DU LÉON
Conservatoire du littoral
ACCESSIBLE TOUTE L'ANNÉE
Le jeu d'aventure INÉDIT
* A la recherche de Roc'h gozh, la vieille pierre à paysages
Ouverture au public : vacances de Pâques, d'été et de la Toussaint
Route de Goulven TRÉFLEZ - www.maisondesdunes.bzh -
Réservations au 02.98.61.69.69 ou par mail : maisondesdunes@hlc.bzh

Adrenature
parc aventure
OUVERTURE D'AVRIL À NOVEMBRE
PARC AVENTURE
www.adrenature.fr
17 parcours
Scout Trot
3 circuits
10 Hectares de forêt
Lieu dit Moulin du Cosquer 29140 Melgven
06 82 78 79 10 - contact@adrenature.fr

FORFAIT SEMAINE A 25€
Le saviez-vous ?
Dans les parkings :
LIBERTE
COAT AR GUEVEN
JAURES
CAPUCINS
Vous pouvez prendre un forfait semaine à 25€, n'hésitez pas !
brest Park
Retrouvez toutes nos actus sur www.brest-park.fr

MÉMORIAL DES FINISTÉRIENS
FORT MONTBAREY
➡ Mémorial-musée 39-46 des Finistériens
➡ Un fort de la fin du XVIIIème siècle
➡ 200 ans d'histoire en pointe Finistère
Allée Bir Hakeim - 29200 BREST
Tél. 06 95 55 43 55 | fort.montbarey@free.fr
www.montbarey.fr
/memorialdesfinisteriens

Sortir à Brest

Les meilleurs quartiers pour faire la fête

Port de commerce
à l'Oyster bar, où on peut déguster des huîtres mais surtout de somptueux cocktails.

Marina du Moulin Blanc
Le Tour du Monde, le bar créé par Olivier de Kersauson, qui donne une folle envie de prendre la mer...

Marina du Château
et son resto-bar «La Base» avec vue imprenable sur le port et la rade !

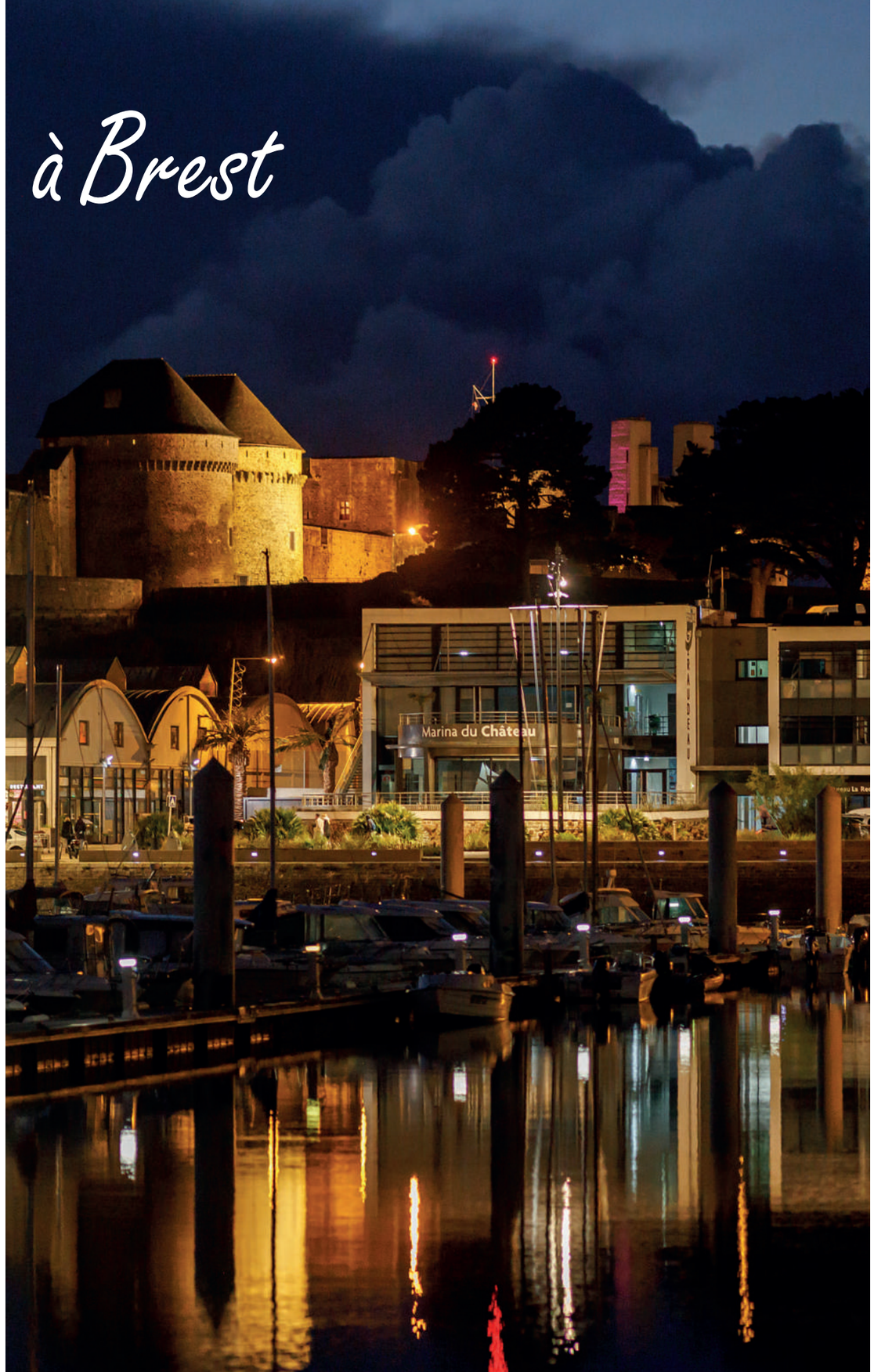

Focus sur Le Cabaret Vauban

Une scène mythique à Brest. Le Vauban, c'est un hôtel-restaurant situé en plein centre de Brest. C'est aussi une salle de concert, au sous-sol, qui retient en ses murs les souvenirs des plus beaux morceaux de piano de Tiersen, la voix grave de Miossec ou le délicieux accent so british de Jane Bikin. Mais le Vauban, c'est avant-tout un siècle d'histoire porté par la famille Trébern puis leur arrière petit-fils Charles Muzy. Une bâtisse qui a connu la guerre, l'occupation et les bombardements, puis l'après-guerre en devenant une salle de bal. Aujourd'hui entièrement restauré, le Vauban mêle à merveille le charme de l'ancien et le confort d'un établissement moderne. Si vous ne passez qu'une journée à Brest, venez au moins y déjeuner pour vous imprégner de l'histoire du lieu !

BOIRE UN VERRE

LA FACTORY (BAR CLUB)

Bar club situé au cœur de la ville ! Ambiance décontractée et branchée, musique actuelle et tendance, le tout dans un cadre contemporain. Sa création en 2007 par Stéphane Gilles, avec le trait de crayon de l'architecte Olivier Chapotel en fait le spot brestois !

7j/7 : 23 h 59 - 07 h
Dimanche : fermé
14 rue Kéréon – Brest

LA RASKETTE (CABARET)

La Raskette vous accueille sur le port de commerce : spécialiste des concerts et de la musique live, des dîners-spectacles, des soirées à thème et des pianos brunch... Découvrez aussi nos cocktails et tapas. Petite restauration en dehors des services (saucisson, glaces, milkshakes...).

7j/7 : lundi, mardi et dimanche midi
Samedi midi, dimanche soir : fermé
Privatisation possible sur les jours de fermeture
Août et du 24 au 30 décembre : fermé
5 rue de la Réunion - Brest
T. 02 98 80 31 99 – www.laraskette.com

ESPACE VAUBAN (BAR-CABARET)

Salle de concert mythique située en plein cœur de Brest. Musiques du monde, actuelles, électroniques et jazz, mais aussi spectacles et matchs d'impros. Le samedi soir, la salle de concerts du Vauban se transforme en «P'tit bal» de 23 h 30 à 5 h du matin.

17 av. Clemenceau - Brest
T. 02 98 46 06 88 - www.cabaretvauban.com

ARÉNA (BRASSERIE SPORTIVE)

C'est le resto-bar par excellence pour regarder votre sport préféré sur écran géant, savourer notre délicieuse carte, célébrer une victoire, un anniversaire ou tout simplement manger un bon repas face aux pontons de la Marina du Château. Burgers, viandes, salades, tapas, nachos…

7j/7 : midi et soir / en continu samedi, dimanche
Marina du Château
195 quai Éric Tabarly - Brest
T. 02 98 03 18 26 - www.arena-cafe.com

LA BASE

300 m² aussi magnifiques qu'originaux, à l'étage des anciens hangars de la marine ! Une terrasse surplombant la Marina du Château et la rade de Brest ! Cadre idéal pour savourer nos cocktails entre amis ou en famille. Formule plus intimiste au rez-de-chaussée, devant les bateaux, à l'Annexe de la Base.

7j/7 : midi et soir
Marina du Château
85 quai Éric Tabarly - Brest
T. 02 29 05 19 00 - www.labasabrest.com

BRULERIE DU LEON (COFFEE SHOP)

Lieu convivial et cosy, dans lequel vous pourrez vous détendre avec un latte, un thé ou un expresso bien serré, réalisés par nos baristas. Des recettes en bocaux vous sont proposées pour la restauration du midi, ainsi que des glaces et des viennoiseries.

Lundi : 13 h - 18 h
Mardi à dimanche : 10 h - 19 h
Ateliers des Capucins
25 rue de Pontaniou - Brest
T. 02 98 42 85 83 - www.brulerieduleon.com

DELIRIUM CAFÉ

Laissez-vous charmer par ce bar atypique et chaleureux qui s'impose comme le rendez-vous idéal des amateurs de bières ! Vous trouverez votre bonheur parmi les 24 pressions et les 150 bouteilles. En bonus découvrez notre petite restauration (burgers, gaufres, planches apéro).

7j/7 : 16 h - 1 h
1 rue Jean-Marie Le Bris - Brest
T. 02 29 62 79 74

L'OYSTER BAR

Face à la mer au port de commerce, venez profiter d'un agréable moment dans notre bar lounge, confortablement installés dans les fauteuils club. Nous vous proposons un large choix de cocktails et de vins accompagné d'huîtres et de planches garnies. Tout cela et plus encore les pieds dans l'eau.

Lundi à samedi : 16 h - 1 h
2 quai de la Douane
T. 02 98 46 29 48

MICRO-BRASSERIE POÈM

Poèm - Compagnie des Brasseries Maritimes - vous présente ses millésimes de bières artisanales bio brestoises brassées sur place. Petite restauration, after-work, terrasse, accueil de groupes, privatisation pour évènements et espaces de travail. Location de tireuses avec fûts.

7j/7 : toute l'année
Port de plaisance
490 rue Alain Colas - Brest
T. 02 98 25 43 89 - www.poem-beer.com

LE TOUR DU MONDE

Un bar restaurant hors norme avec vue panoramique sur le port et la rade. Tout au long de la journée se mélange une incroyable variété de clientèle : des familles avec enfants aux jeunes voileux du centre nautique jouxtant le bar, en passant par la pause bien méritée après la journée de travail... Seule constante : l''ambiance s'enflamme assurément tous les vendredi et samedi soir à partir de 23 h.

7j/7 : toute l'année
Port de plaisance du Moulin Blanc - Brest
T. 02 98 41 93 65 - www.tourdum.fr

RESTAURANT DU BOIS

Venez profiter de l'endroit, grande terrasse en bord de mer à la plage de Sainte-Anne du Portzic, arrêts de bus à proximité. L'été, des planches assorties, des glaces et autres en-cas sont proposés...

7j/7 : 8 h - 20 h
Samedi en hiver : fermé
Plage de Ste-Anne du Portzic - Plouzané
T. 02 98 45 83 80 - www.hoteldubois.com

SALLES DE SPECTACLES

BREST ARÉNA

140 bd de Plymouth - Brest
T. 02 29 00 74 30 - www.brestarena.fr

LE QUARTZ

60 rue du Château - Brest
T. 02 98 33 70 70 - www.lequartz.com

LE MAC ORLAN

65 rue de la Porte - Brest
T. 02 98 33 55 90 - www.mac-orlan.brest.fr

LA MAISON DU THÉÂTRE

12 rue Claude Goasdoué – Brest
T. 02 98 47 99 13 (billetterie)
T. 02 98 47 33 42 (administration)
www.lamaisondutheatre.com

CONSERVATOIRE ET AUDITORIUM DE BREST MÉTROPOLE

16 rue du Château - Brest
T. 02 98 00 89 99 - www.conservatoire.brest.fr

LA CARÈNE

30 rue Jean-Marie Le Bris - Brest
T. 02 98 46 66 00 - www.lacarene.fr

ESPACE VAUBAN

17 av. Clemenceau – Brest
T. 02 98 46 06 88 - www.cabaretvauban.com

ESPACE AVEL VOR

135 route Santik Beneat - Plougastel-Daoulas
T. 02 98 37 57 30 - www.espace-avelvor.fr

L'ALIZÉ

90 rue du Commandant Challe – Guipavas
T. 02 98 84 87 14 - www.guipavas.bzh

L'AGORA

79 rue Charles de Gaulle - Guilers
T. 02 98 07 55 35 - www.csagora.guilers.org

L'ASTROLABE

Rue Vincent Jézéquel
Le Relecq-Kerhuon
T. 02 98 28 61 31
www.mairie-relecq-kerhuon.fr

CENTRE CULTUREL FRANÇOIS MITTERRAND

Place de la mairie - Plouzané
T. 02 98 31 95 33 - www.ville-plouzane.fr

LES PROGRAMMES DES SALLES DE SPECTACLES SONT DISPONIBLES À L'OFFICE DE TOURISME DE BREST.

la Recette

LA RECETTE ULTRA GOURMANDE EN 3 MINUTES :

DANS UNE VERRINE,
COUPEZ QUELQUES FRAISES DE PLOUGASTEL.
DÉPOSEZ UNE GÉNÉREUSE CUILLERÉE DE FROMAGE BLANC, UNE POINTE DE MIEL DE LA MAISON DU MIEL, ET ÉMIETTEZ PAR-DESSUS DEUX BISCUITS AU BLÉ NOIR DE CHEZ TERRE D'EMBRUNS.

C'EST PRÊT ! DÉGUSTEZ !

5 choses à GOÛTER *absolument* si vous venez à Brest

Des huîtres
achetées sur le marché de Saint-Louis et dégustées aussitôt.

Des fraises
de Plougastel, sucrées et gorgées de soleil.

Des coquilles saint-jacques,
l'autre spécialité de la rade de Brest. Juste poêlées au beurre salé, c'est un délice !

Des crêpes de blé noir,
emblèmes de la Bretagne toute entière.

Des bières
locales comme la Poèm ou l'Urbaine.

BATEAU-RESTAURANT

COMPAGNIE MARITIME DE LA RADE LE BRESTÔA

Pour votre déjeuner en rade de Brest, dégustez notre fameux PPVR (Pain, Pâté, Vin Rouge) et huîtres, vin blanc, accompagné en dessert de fraises de Plougastel-Daoulas. Tous nos produits sont locaux. Vous avez également la possibilité d'embarquer avec Le Crabe Marteau et vous régaler d'un tourteau !

Avril à octobre : selon le programme des sorties, durée 2 h à 3 h 30
Port de commerce
Quai Georges Lombard - Brest
T. 07 78 37 03 23 - www.lebrestoa.com
Tarifs préférentiels dans les Offices de Tourisme de Brest et Plougastel-Daoulas.

SUR LES PORTS

CRÊPERIES

LATITUDE CRÊPE

Sans doute la plus maritime des crêperies ! En plus de la carte de crêpes et des salades, des plats de caractère autour du blé noir... Kig Ha Farz tous les jeudis et dimanches midi d'octobre à avril. Un vrai régal !

7j/7 : midi et soir / en continu week-end et vacances scolaires
4 quai de la Douane - Brest
T. 02 98 33 10 70 - www.blenoir.com

FRUITS DE MER / BAR À HUÎTRES

LE CRABE MARTEAU

Concept basé sur le crabe pêché sur nos côtes. La bête pèse entre 800 gr et 1 kg, et est accompagnée de différentes sauces et de pommes de terre bio. Poissons d'Iroise, ormeaux de Molène, St-Jacques et pétoncles noires de la rade de Brest, huîtres de chez Le Gris à Lilia Plouguerneau...

Lundi à samedi : midi et soir
8 quai de la Douane - Brest
T. 02 98 33 38 57 - www.crabemarteau.fr

MAISON DE L'OCÉAN

Envie de poissons et de fruits de mer ? Accostez à notre restaurant, situé au port de commerce, face au célèbre remorqueur Abeille Bourbon. Ambiance cosy et tarifs accessibles à tous ! Nos incontournables : grillades de poisson et plateaux de fruits de mer, préparés sous vos yeux par notre écailler.

7j/7 : midi et soir
Port de commerce
2 quai de la Douane - Brest
T. 02 98 80 44 84 - www.maisondelocean.com

SE RESTAURER

LE TOUR DU MONDE

Créé à Brest en 1993 par Olivier de Kersauson et ses équipiers, refuge pour tous les marins de Brest et d'ailleurs, le Tour du Monde a adopté l'esprit pub anglais avec un service au comptoir et le restaurant autour des plats phares : moules-frites et fish & chips. Le tout avec vue panoramique sur la rade de Brest !

7j/7 : midi et soir
Juillet - août : 12 h - 22 h : en continu
Port de plaisance du Moulin Blanc - Brest
T. 02 98 41 93 65 - www.tourdum.fr

TRADITIONNEL & TERROIR

ARÉNA BRASSERIE SPORTIVE

C'est le resto-bar par excellence pour regarder votre sport préféré sur écran géant, savourer notre délicieuse carte, célébrer une victoire, un anniversaire ou tout simplement manger un bon repas face aux pontons de la Marina du Château !

7j/7 : en continu
Marina du Château
195 quai Éric Tabarly - Brest
T. 02 98 03 18 26 - www.arena-cafe.com

LA BASE

300 m² aussi magnifiques qu'originaux, à l'étage des anciens hangars de la marine ! Une terrasse surplombant la marina du château et la rade de Brest ! Cadre idéal pour savourer nos spécialités de brochettes (viande ou poisson). Formule plus intimiste au rez-de-chaussée, devant les bateaux, à l'Annexe de la Base.

7j/7 : midi et soir
Marina du Château
85 quai Éric Tabarly - Brest
T. 02 29 05 19 00 - www.labasabrest.com

LA CALE BRESTOISE

La Cale Brestoise propose de la street food bretonne. Produits locaux et de saison sur place ou à emporter, avec bar à vins et bières locales. Cuisiné par le Memes tra du port de commerce !

Lundi à vendredi : midi
14 juillet - 15 août : fermé
38 quai de la Douane - Brest
T. 02 98 44 15 40 - www.lacalebrestoise.bzh

CHEZ TONTON

Bistrot Maritime situé sur la Marina du château, servant des burgers, tartares, pâtes fraîches et pokebowl.

Mardi à samedi : midi et soir / samedi midi : fermé
Marina du Château
155 quai Éric Tabarly - Brest
T. 02 98 46 85 25

MARCELLE ET MORRIS

En famille, entre amis ou pour un repas d'entreprises, «Marcelle et Morris» vous accueille avec sa terrasse vue mer pour déguster un burger gourmet ou encore un Poké-Bowl, une entrecôte Black Angus 500 gr ou un traditionnel fish & chips. 100% fait maison !

7j/7 : midi et soir / week-end : en continu
115 quai Éric Tabarly - Brest
T. 09 67 05 97 69 - www.marcelleetmorris.com

MC GUIGAN'S (PUB IRLANDAIS)

Sympathique pub-restaurant proposant un menu travailleur en semaine : buffet, plats du jour (dont une tarte végétarienne), desserts. Vendredi et samedi soir, tout est au détail : tarte au saumon d'Ecosse, Irish Stew (ragoût d'agneau irlandais) en hiver et le West Coast Chowder (blanquette de la mer), saucisses de Molène et Ouessant...

Lundi à samedi : 9 h 30 - 1 h
Samedi : ouverture à 15 h
9 rue Jean-Marie Le Bris - Brest
T. 02 98 44 41 69 - www.mcguigans.fr

LE MEMES TRA

Au port de commerce de Brest, nous vous proposons une cuisine traditionnelle et bistronomique. Nous mettons en avant les produits locaux et de saison, dans une ambiance décontractée.

Mardi à samedi : midi et soir / samedi midi : fermé
Noël au Nouvel An : fermé
40 quai de la Douane - Brest
T. 02 29 62 90 32 - www.memestra.bzh

LA RASKETTE

Sur le port de commerce, dans son ambiance chaleureuse et posée, la Raskette vous propose ses produits frais, locaux, mais également saveurs d'ici et d'ailleurs ! Sur fond de musique live ou de programmation musicale, dégustez nos pizzas, burgers, salades, grillades et poissons, mais aussi tartares ou fish & chips.

7j/7 : lundi, mardi et dimanche midi
Samedi midi : fermé / dimanche soir : fermé
Privatisation possible sur les jours de fermeture
Août - du 24 au 30 décembre : fermé
5 rue de la Réunion - Brest
T. 02 98 80 31 99 - www.laraskette.com

LE REMORKEUR

Un cadre original aux couleurs de notre Remorqueur « Brestois » L'abeille Bourbon. Le Remorkeur vous propose son menu travaillé de produits frais. Le menu change toutes les 3 semaines. Sa cave à vin vous propose environ 300 références des différents crus du vignoble français.

Pièce « fumeurs »
Lundi à samedi : midi et soir
2 bis quai de la Douane - Brest
T. 02 98 25 08 40 - www.leremorkeur.fr

EN VILLE ...

CRÊPERIES

BLÉ NOIR VALLON DU STANG ALAR

Nichée au cœur du Vallon du Stang-Alar, dans un cadre agréable et plein de charme... Découvrez ou redécouvrez notre crêperie, sa sélection de crêpes et de galettes gourmandes, son fameux kig-ha-farz cuisiné dans la pure tradition bretonne et la saveur de nos produits locaux ! Idéal pour une pause détente.

7j/7 : en continu
40 route du Stang Alar - Brest
T. 02 98 41 84 66 - www.blenoirbrest.com

LA CHAUMINE

A deux pas du plateau des Capucins, Johnny et Mickaël vous accueillent dans un cadre chaleureux et convivial. Venez découvrir nos spécialités salées et sucrées. Tout en dégustant vos crêpes, vous pourrez profiter d'expositions d'artistes locaux sur nos murs.

Vendredi, dimanche midi : fermé / lundi : fermé
16 rue Jean Bart - Brest
T. 02 98 45 10 70 - www.lachaumine.bzh

CHEZ TATA FLO

Tata Flo vous reçoit dans une ambiance cosy. A la carte : salades, galettes sans gluten, crêpes, omelettes garnies de produits bretons. On peut aussi composer selon ses envies gourmandes. Un large choix de glaces aux parfums atypiques ! Menu du midi à 12 €. Pour vos événements accueil groupes, privatisation.

7j/7 : midi et soir
Samedi midi : fermé / dimanche, lundi, mardi soir : fermé
63 rue Louis Pasteur - Brest
T. 02 98 80 65 19

CRÊPERIE DE CORNOUAILLE

Rendez-vous des brestois pour déguster une crêpe fine et délicieusement beurrée ! Tout est maison : le beurre salidou, suzette, beurre d'escargot... Dégustez nos champignons à la crème, saucisse de Molène ou la St-Jacques à la Bretonne ! On aime s'y retrouver pour son décor de taverne bretonne, en murs de pierre.

Mardi à samedi : midi et soir
Dimanche soir et vacances scolaire : ouvert
9 rue St-Marc - Brest
T. 02 98 80 01 91

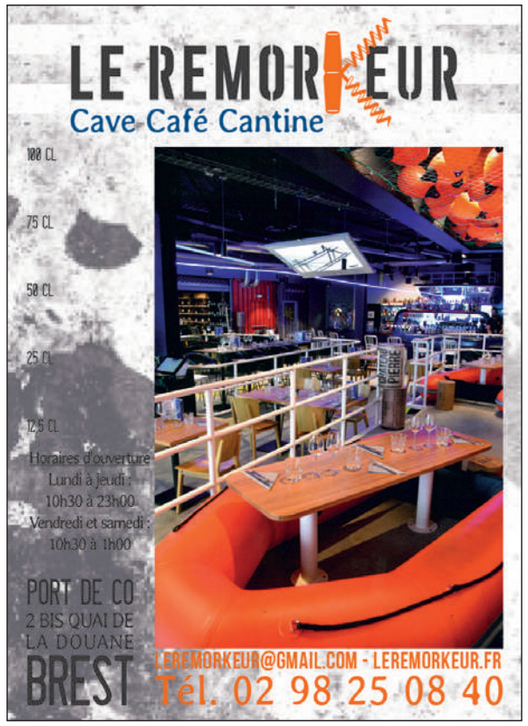

SE RESTAURER

LA CRÊPE FLAMBÉE

Christine, souriante patronne ouessantine et son équipe vous accueillent dans un cadre chaleureux, où exposent des artistes locaux. Dégustez une cuisine du terroir réalisée à base de produits frais locaux et de saison (Noix de Saint-Jacques, saucisse, miel, confiture de mûres de Ouessant).

Mardi à samedi : midi et soir / lundi soir : ouvert
3 rue St-Saëns - Brest
T. 02 98 44 00 32

DIWALI

Un restaurant, une crêperie d'un nouveau genre à Kérinou, au cœur de Brest, dont le nom mêle racines bretonnes et exotisme. La cuisine de Jean-Sébastien Hay est une cuisine où se rencontrent des saveurs inspirées de ses voyages autour du monde et une cuisine de terroir. Soirées à thème le jeudi.

Mardi à samedi : midi et soir
65 rue Auguste Kervern - Brest
T. 02 98 46 31 68 - www.diwali-brest.fr

CRÊPERIE MODERNE

Crêperie de caractère fondée en 1922, tenue par la famille Boënnec depuis 4 générations. Réalisées de manière traditionnelle, nos crêpes sont généreusement garnies et beurrées sous vos yeux. Depuis 100 ans, nous vous accueillons dans un décor atypique mêlant tradition brestoise et années 50 !

Lundi à samedi : midi et soir
34 rue Algésiras - Brest
T. 02 98 44 44 36

CRÊPERIE DU ROI GRADLON

Isabelle et son équipe vous accueillent dans un cadre chaleureux et convivial ! Venez déguster nos spécialités cuisinées avec les produits régionaux ! Une petite terrasse est à votre disposition aux beaux jours. Un grand remerciement à Jean-Christophe Podeur (POD) pour son exposition permanente.

Mardi à vendredi : midi et soir
19 rue Fautras - Brest
T. 02 98 80 17 28

TRADITIONNEL & TERROIR

AMOUR DE POMME DE TERRE

Situé derrière les halles St-Louis (centre-ville) découvrez notre restaurant où la pomme de terre est cuisinée sous toutes ses formes ! Pour le plaisir des grands et des petits !

Mardi à samedi : midi et soir
23 rue des halles Saint-Louis - Brest
T. 02 98 43 48 51

L'AMIRAUTÉ

Bien plus qu'un simple restaurant d'hôtel, la table de l'Amirauté vous offre une cuisine traditionnelle et élégante dans un cadre cosy et raffiné. Idéal pour vos repas privés comme professionnels ! Notre chef met à l'honneur les produits locaux. Laissez-vous tenter par cette adresse plébiscitée par les gourmets locaux !

Lundi à vendredi : midi et soir / jours fériés : fermé
25 juillet - 28 août : fermé
41 rue Branda - Brest
T. 02 98 80 84 00
www.hotel-brest-amiraute.com

L'ATLANTIDE

Dans un décor atypique et contemporain, vous dégusterez une cuisine moderne, préparée par le chef David et son équipe. Découvrez notre carte des vins, nos menus du jour avec de nouvelles saveurs. Le restaurant et le bar sont ouverts à tous, que vous dormiez à l'hôtel ou non !

Lundi soir à vendredi midi : ouvert
4 bd Léon Blum - Brest
T. 02 98 807 807 - www.hotelcenter.com

BEAJ KAFE

Créé en 2014 et situé au cœur de Brest, lieu d'accueil, de repos, de loisirs, de dialogue et de découverte ouvert à tous. Restauration végétarienne, bio, locale et fait-maison ! Programmation culturelle toute l'année !

7j/7 : en continu
51 rue Branda - Brest
T. 09 52 14 46 21 - www.beajkafe.fr

LE CLEMENCEAU

Fruits de mer, viande, poisson, flammekueche… Nous sommes certains que notre brasserie brestoise aura de quoi vous faire plaisir. Notre terrasse, endroit parfait pour manger huîtres et autres spécialités de la mer.

7j/7 : midi et soir
15 av. Georges Clémenceau - Brest
T. 02 98 80 25 73

L'ÉTAGE

Envie de vous faire plaisir ? De déguster de bons petits plats proposés par un chef étoilé ? Olivier Bellin et son équipe vous ont concocté une superbe carte. Nous tachons de vous proposer des menus imaginés au maximum avec des produits locaux et de saison.

Lundi à vendredi : midi et soir
15 av. Georges Clémenceau - Brest
T. 02 98 80 25 73

FABRIK 1801

1 300 m² à déguster sur un plateau ! Pour les carnivores éclairés, direction le steakhouse. Au foodcourt, vous avez le choix entre burgers, pizzas, crêpes et pâtes, à déguster sur place ou à emporter. Un bar gigantesque, au beau milieu de cet open-space est promesse de savoureuses tapas nocturnes.

7j/7 : 10 h - minuit / vendredi, samedi : 10 h - 1 h
Accès par le téléphérique ou la rue de Pontaniou
Ateliers des Capucins
T. 09 71 25 84 04 - www.fabrik1801.bzh

LE FLEURIOT

Installé depuis 2017 au rez-de-chaussée de Dialogues Musiques, et situé dans le prolongement de la célèbre librairie brestoise Dialogues, le Fleuriot propose une cuisine gastronomique. Également salon de thé le matin et l'après-midi et cave à vin pour ceux qui souhaitent prolonger les plaisirs gourmands chez eux.

Mardi à jeudi : 10 h - 18 h
Vendredi et samedi : 10 h - 22 h
37 rue Louis Pasteur - Brest
T. 02 90 91 52 44 - www.le-fleuriot.fr

LE JARDIN D'HIVER

Ici, les plantes, la lumière, les objets chinés et l'ambiance font de ce lieu singulier un espace à part, protégé des tumultes de la ville. Découvrez nos plats gourmands, préparés exclusivement à base de produits frais, locaux et bio, nos plats végétariens et notre belle carte des vins, bios et naturels.

7j/7 : midi et soir
24, 25, 31 décembre, 1er janvier : fermé
7 rue Amiral Linois - Brest
T. 09 85 60 88 29 - www.jardin-hiver.fr

AU P'TY LYONNAIS

Au P'ty Lyonnais, vous trouverez l'ambiance des bouchons. Un accueil chaleureux et personnalisé, des plats familiaux, généreux et réconfortants. Le tout accommodé à la mode de Bretagne : kig ha farz, fish & chips au poisson frais du pays et frites maison, lasagnes au cabillaud…

Mardi à dimanche : midi et soir (à emporter uniquement)
44 rue de Lyon - Brest
T. 09 83 45 42 16

LES RIBINES

Petit resto bistrot, remis en état avec une cuisine toute neuve. Plats traditionnels, mijotés par Bruno, cuisinier aguerri et baroudeur, et Christine (assiette végétarienne du jour et desserts). Cuisine de saison, majoritairement bio et produits locaux. Les vins sont naturels et tout est préparé maison !

Lundi à vendredi : midi et soir / mercredi soir : fermé
3 rue de Glasgow - Brest
T. 02 98 80 58 23

LE CRABE MARTEAU
RESTAURANTS
BREST
02 98 33 38 57
brest@crabemarteau.fr
PARIS
01 44 09 05 59
paris@crabemarteau.fr
crabemarteau.fr

POISSON FRAIS - FRITES MAISON - SAUCES MAISON - DESSERTS MAISON
AUTHENTIC FISH AND CHIPS
My fish
FISH & CHIPS MAISON - CC GÉANT - BREST
Galerie extérieure - LE PHARE DE L'EUROPE - 29 rue de Gouesnou - 09 51 44 25 34

Café des Mouettes
Ses 15 bières pressions
Ses whiskies
30 Quai de la Douane - Brest
02 98 44 33 21

RISTORANTE DEL ARTE
OUVERT 7j/7
11h30 - 14h30 tous les jours
18h30 - 22h30 du dimanche au jeudi soir
18h30 - 23h00 le vendredi et le samedi soir
2 ADRESSES À BREST
avec salle privative
PIZZAS à emporter Uber Eats
14, PLACE DE LA LIBERTÉ (face au multiplexe) 02 98 20 10 20
48, RUE AMIRAL DESFOSSÈS (proximité CC Leclerc Kergaradec) 02 98 30 28 32

Le Charldann'
Pizzas et Plats à emporter
Cuisson Feu de Bois
Ouvert 6j/7j - Midi et Soir du mardi au dimanche
02 98 89 10 68
Route des Blancs Sablons
Proximité Le Conquet - 29217 Trébabu
www.lecharldann.com

LE RUFFÉ

Le terroir dans l'assiette, le terroir dans le verre ! Le restaurant replace au centre du repas, la convivialité et l'authenticité. Inspirés par la biodiversité propre du terroir breton, Thierry Beauvy et Jean Michel Faijean vous souhaitent la bienvenue à leur table !

Mardi à samedi : midi et soir
1 bis rue Yves Collet - Brest
T. 02 98 46 07 70 - www.le-ruffe.com

AUX TOURS DU CHÂTEAU

Mitonnés, braisés, rôtis, pochés ou marinés, les plats de saison côtoient les plats de tradition dans un cadre dédié à la ville de Brest et à son histoire. La convivialité est déclinée de l'accueil à l'assiette où les produits maison sont à l'honneur. Nous espérons vous accueillir très bientôt chez nous !

Lundi à samedi : midi et soir
3 bd des Français Libres
Face au Château - Brest
T. 02 98 80 43 47
www.restaurant-chateau-brest.fr

LE VAUBAN

Une carte variée vous est proposée dans notre brasserie et salle de restaurant. Dans un décor bistrot parisien, rénové en 2014, en plein centre-ville, notre chef charcutier-traiteur vous concocte une cuisine entièrement fabrication maison, servie par une sympathique équipe !

Mardi à samedi : midi et soir
17 av. Georges Clémenceau - Brest
T. 02 98 46 06 88 - www.hotelvauban.fr

LE 247

Cuisine moderne et de saison ! Nos chefs cuisiniers préparent des plats frais et entièrement faits maison dans la cuisine ouverte du restaurant. Au comptoir, créez votre salade sur-mesure grâce à notre salad-bar disponible 24h/24 pour combler votre appétit à tout moment.

Bar lounge : 7j/7
Lundi à vendredi : midi et soir
Week-ends, jours fériés : sur réservation
247 rue Général Paulet - Brest
T. 02 98 20 05 00 - www.europe-hotel-brest.fr

ÉTOILÉ MICHELIN

LE M*

Au sein d'une belle demeure bourgeoise, le M vous accueille dans un cadre chaleureux. Le chef Philippe vous propose une cuisine inventive et raffinée à l'esprit novateur, avec une carte qui change au gré des saisons. Bruno vous conseillera parmi plus de 400 références sorties d'une cave étudiée pour les amateurs de bons vins.

Mardi à samedi : midi et soir
22 rue du Commandant Drogou - Brest
T. 02 98 47 90 00 - www.le-m.fr

SAVEURS DU MONDE

DEL ARTE

Cadre chaleureux avec plusieurs ambiances. Une salle privative. Spécialités italiennes : pizzas, pâtes, grandes salades, antipastis, viandes et poissons. Chaque établissement dispose d'une grande terrasse.

7j/7 - midi et soir
14 place de la Liberté - Brest
T. 02 98 20 10 20
48 rue Amiral Desfossés
ZC de Kergaradec - Brest
T. 02 98 38 74 59

EAT SUSHI

Restaurant japonais. Sur place, à emporter et en livraison. Découvrez nos EAT créations, inspirées des traditions japonaises, une cuisine saine aux compositions subtiles, agrémentées d'une touche d'inventivité.

7j/7 : midi et soir / vendredi - dimanche : en continu
17 rue de Siam - Brest
T. 02 98 80 36 65 - www.eatsushi.fr

LOCO LOCA

Courant d'air tropical sur Brest, bienvenidos chez Loco Loca ! Un lieu de vie latino pour un café brésilien, un cocktail authentique, un resto latino midi & soir ou pour profiter de notre bar à tapas, ouvert en continu ! La décoration et le jardin de 900 m² te feront voyager illico à Cuba, Buenos Aires ou Santiago !

Lundi à samedi : en continu
Dimanche : brunch : 11 h - 15 h
207 rue Jean Jaurès - Brest
T. 06 74 05 59 01 - www.locoloca.com

LE NAUTILUS

Établissement historique de la gastronomie brestoise ! Le chef et son équipe vous proposent une cuisine moderne, influencée par les saveurs du monde, mêlées aux produits régionaux. Dégustez des plats savoureux et colorés ! Le tout face à un aquarium récifal de 3 000 litres où évoluent poissons-clowns et anémones de mer...

7j/7 : midi et soir
82 rue de Siam - Brest
T. 02 98 80 90 67 - www.restaurant-nautilus.com

LE WHAT

Le What c'est quoi ? Un bar/restaurant fun et branché où tu peux savourer une pizza certifiée napolitaine dans un lieu qui débwhat, boire un verre entre 2 parties de lancer de hâche ou encore manger un repas copieux : hawaïen, italien, traditionnel ou américain.

7j/7 : midi et soir
58 rue amiral Romain Desfossés - Brest
T. 02 98 85 12 87 - www.what-brest.com

SUR LE POUCE

MAJA CAFÉ BROCANTE

Café-restaurant et brocante... Retrouvez d'authentiques gaufres salées et sucrées « maison » à partir de produits frais et de saison. Idéal pour une pause déjeuner, goûter, ou même pour l'apéro ! Le tout dans une ambiance résolument décalée et propice à chiner votre nouvelle déco.
Car oui ! Tout est à vendre !

Mardi à samedi : 10 h – 19 h
3 rue Boussingault - Brest
T. 06 09 99 21 69 - www.maja-brest.com

MCDONALD'S BREST NORD

Burgers. service à table, drive, anniversaires et livraison à domicile ! Ou encore en click & collect...
7j/7 : en continu
148 route de Gouesnou - Brest
T. 02 98 41 78 79 - www.mcdo-29.fr

MCDONALD'S PORTES DE GUIPAVAS

Envie d'un repas de qualité ? Burgers - McCafé drive - service à table - anniversaires à thèmes, mais également livraison à domicile ou click & collect !
7j/7 : en continu
105 rue Per Jakez Hélias - Guipavas
T. 02 98 42 32 78 - www.mcdo-29.fr

MCDONALD'S BREST SUD

Envie d'un repas de qualité ? Burgers - McCafé drive - service à table - anniversaires à thèmes, mais également livraison à domicile ou click & collect !
7j/7 : en continu
4 rue Jean Monnet - Le Relecq-Kerhuon
T. 02 98 28 42 23 - www.mcdo-29.fr

MIAM – PRÊT À EMPORTER

Au cœur du centre-ville et proche de la gare, MIAM ! vous propose un plat chaud par jour cuisiné sur place à base de produits frais, ainsi que des sandwichs et des salades, le tout à emporter.

Lundi à vendredi : midi
7-9 av. Georges Clémenceau - Brest
T. 06 72 42 45 57

NECTAR'IN

Juice bar, sandwiches, salades, soupes, thés et cafés… pour une pause snacking dans une atmosphère multicolore et vitaminée. Consommation sur place ou à emporter.

Lundi à samedi : 10 h - 18 h 30
43 rue d'Aiguillon - Brest
T. 02 29 00 44 43 - www.nectar-in.fr

AUTOUR DE BREST

CRÊPERIES

AN TY COZ

Idéalement située en bordure de rade et juste en face de Brest, la crêperie An Ty Coz propose une pause 100% crêpes. La farine est bretonne, le caramel au beurre salé «maison», ainsi que les autres préparations. Et qu'elles soient salées ou sucrées, nos crêpes sont toujours faites à la demande.

Mercredi à dimanche : midi et soir / Janvier : fermé
225 Ty Floc'h - Plougastel-Daoulas
T. 02 98 40 56 47

BLÉ NOIR BOIS DE KÉROUAL

Dans un cadre naturel, dégustez nos crêpes salées et sucrées, salades composées originales, coupes glacées, Kig ha farz, cidre artisanal AOC de Fouesnant. Service en terrasse. Aucune circulation de voiture !

7j/7 : en continu
Bois de Keroual - Guilers
T. 02 98 07 57 40 - www.blenoir.com

CRÊPERIE DU CHÂTEAU D'EAU

A 50 m de hauteur, la Crêperie du château d'eau, créée en 1984 à Ploudalmézeau, vous accueille dans une salle conviviale avec une vue exceptionnelle et panoramique sur la pointe du Finistère Nord. Accès par les 267 marches pour les plus courageux ou l'ascenseur. Groupe sur réservation.

Réservation vivement conseillée.
Saison : 12 h - 21 h 30 / lundi, samedi après-midi : fermé
7j/7 : vacances scolaires toutes zones
Hors saison : se renseigner
Lieu-dit St-Roch - Ploudalmézeau
T. 02 98 48 15 88 - www.auchateaudeau.fr

FRUITS DE MER / BAR À HUÎTRES

MAISON LEGRIS

Venez déguster notre production maison d'huîtres creuses et autres produits locaux dans notre bar à huîtres face à la mer ! Fraîcheur, choix de vins de producteurs de qualité, convivialité. La vente à emporter est également possible.

Juin à septembre : dégustation 7j/7 : 10 h - 21 h
Octobre à mai : 7j/7 : 10 h - 18 h
Vendredi, samedi : 10 h - 21 h
20 Kastell Ach - Plouguerneau
T. 02 29 00 34 13 - www.legris.bzh

TRADITIONNEL & TERROIR

CAFÉ DE LA CALE

Bistrot-restaurant situé sur l'embouchure de l'Elorn, côté Relecq-Kerhuon, face aux 2 ponts. Produits frais de saison et tout maison ! Accès par bateau possible. Magnifique coucher de soleil garanti ! Terrasses et salle de 50 personnes privatisable.

Eté : mardi à dimanche : midi et soir
Mardi, mercredi, dimanche en hiver : fermeture 15h
53 rue de la Corniche - Le Relecq-Kerhuon
T. 02 98 28 13 19

LE CAMPANILE

Dans un cadre convivial, venez déguster nos plats traditionnels réalisés à partir de produits frais et locaux. À 2 pas du tramway et à proximité de l'aéroport. Repas de groupe et d'affaires (salle de séminaire).

7j/7 : soir
(midi sur réservation uniquement pour les groupes)
30 av. Baron Lacrosse - Gouesnou
T. 02 98 41 63 41
www.brest-gouesnou.campanile.com

RESTAURANT DU BOIS

Venez savourer notre cuisine faite maison dans notre salle vue mer. Une cuisine traditionnelle mais toutefois inventive et revisitée par son chef. Nous travaillons essentiellement avec des producteurs locaux. Plats proposés à l'ardoise renouvelée tous les jours.

Lundi à vendredi : midi
Plage de Ste-Anne du Portzic - Plouzané
T. 02 98 45 83 80 - www.hoteldubois.com

LE CHENAL

Sur la terrasse « pieds dans l'eau », face à Molène et Ouessant, ou dans le cadre atypique et chaleureux de la grande salle, appréciez une cuisine faite maison et un vaste choix de thés du monde. Sans oublier une librairie du voyage, des expos- photos, des concerts, des films et des conférences toute l'année.

Mercredi à dimanche : toute l'année
Mardi à dimanche : Vacances scolaires
13 rue du port - Melon - Porspoder
T. 02 98 89 54 36 - www.lechenal.fr

L'ESCALE OCEANIA BREST

Le restaurant de l'hôtel Escale Oceania*** Brest, est l'endroit idéal pour vos déjeuners et dîners dans un cadre lumineux et contemporain. Notre chef vous propose une cuisine moderne, gourmande et copieuse.

Lundi à vendredi : midi et soir
Vendredi soir, veilles & jours fériés : fermé
32 av. Baron Lacrosse - Gouesnou
T. 02 98 02 32 83 - www.oceaniahotels.com

FROMAGERIE DU BOUT DU MONDE

Le restaurant de la fromagerie du bout du monde vous propose des plats fait maison avec des produits frais et de saison. La promesse : un moment de partage, des plats gourmands et des prix accessibles ! Vente à emporter. Click & Collect.

Lundi à jeudi : midi
Vendredi : midi et soir
55 rue Jean Monnet – Guipavas
T. 02 98 36 20 70
www.fromagerieduboutdumonde.fr

ÉTOILÉ MICHELIN

LA TABLE DE LA BUTTE*

Délices du palais et plaisir des yeux, le restaurant offre une vue panoramique sur les dunes de Keremma. Solène et Nicolas Conraux partagent l'amour du bon produit à travers un patrimoine culinaire régional riche et varié. Découvrez également Le Comptoir de La Butte, ouvert 7j /7 (formule midi et soir, goûter, apéritif ou brunch).

Jeudi à dimanche : midi et soir
12 rue de la mer - Plouider
T. 02 98 25 40 54 - www.labutte.fr

Ma *Shopping list* à Brest

Des biscuits bio et sans emballage
à l'épicerie vrac Les Bocaux d'Ana.

Un joli porte-monnaie en cuir
à la maroquinerie de Laury & Co.

Des chocolats
aux noms évoquant la ville : l'Abeille Bourbon, la Recouvrance... de chez Histoire de Chocolat.

Un recueil
des plus belles images de Bretagne chez Dialogues.

Un thé
d'exception chez Dammann Frères.

De la vaisselle chic
chez Tôt ou Tard.

Un tartare d'algues
chez Roi de Bretagne.

Le truc en +

« LE SAMEDI MATIN, PASSER CHEZ MON LIBRAIRE PRÉFÉRÉ POUR DÉNICHER UNE NOUVEAUTÉ »
MAXIME, 24 ANS

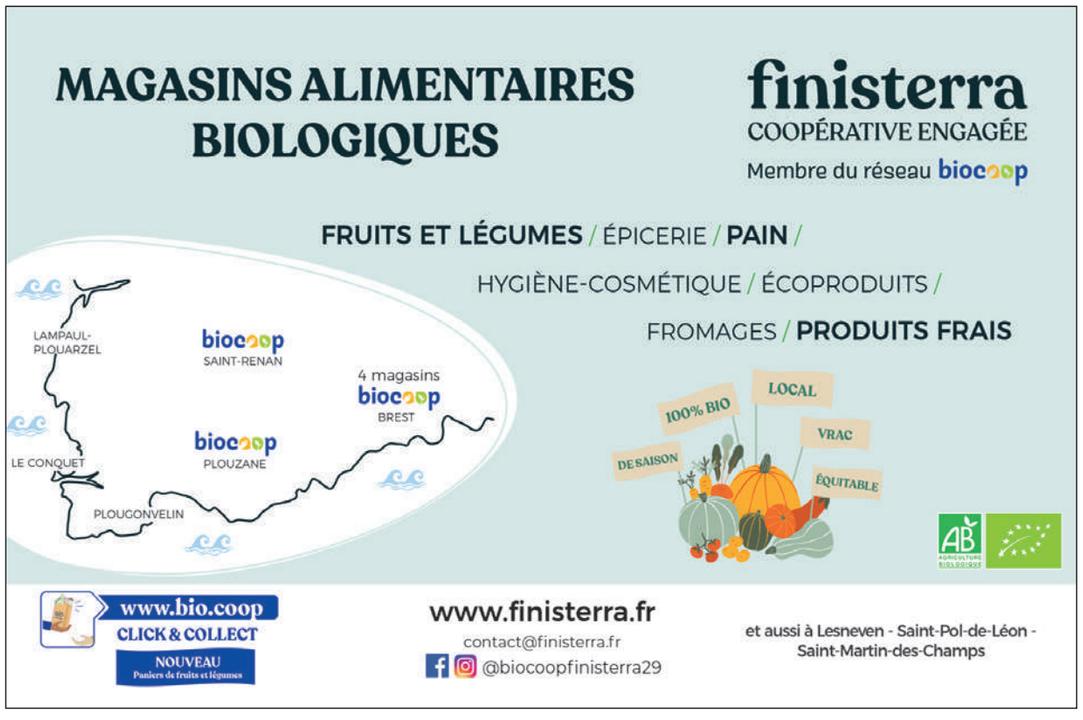

CÔTÉ GOURMAND

BIO / DIÉTÉTIQUE / CIRCUIT COURT

ICCI

Spécialisé dans le circuit-court, tous nos produits (fruits & légumes issus de l'agriculture raisonnée/bio, crémerie, viande, poisson, épicerie, bières artisanales, vins…) sont achetés au plus près de chez nous, de qualité et de saison. 100% made in France, nous sommes seul intermédiaire entre vous, et nos plus de 150 producteurs.

Lundi à samedi : 9 h 30 - 13 h / 14 h 30 - 19 h
Vendredi, samedi : en continu / lundi matin : fermé
85 rue de Paris - Brest
T. 02 98 38 98 97 - www.icci.bzh

FINIS TERRA BIOCOOP

Membre du réseau Biocoop. Coopérative indépendante de 9 magasins d'alimentation biologique, d'écoproduits, fruits et légumes de saison, proposant plus de 250 références de vrac alimentaire. 4 magasins sur Brest : Kerbio Centre, Kerbio Rive Droite, Kerbio Europe, Kerbio Siam… et ses alentours !

Lundi à samedi : 9 h - 19 h
Place Daumier - Brest
T. 02 29 00 33 33 - www.finisterra.fr

NATUR'PHIL

Nous vous conseillons dans l'utilisation des compléments alimentaires, de la cosmétique bio et naturelle et de l'alimentation biologique. Votre boutique est particulièrement exigeante sur la qualité et l'efficacité des produits naturels bien-être et confort permanent qu'elle propose.

Mardi à samedi : 9 h 30 - 12 h 30 / 14 h 30 - 19 h
Samedi : 14 h 30 - 18 h 30
23 rue Louis Pasteur – Brest
T. 02 98 44 86 05

BISCUITERIES

TERRE D'EMBRUNS

La biscuiterie et tarterie brestoise à découvrir absolument. Pâtisserie-biscuiterie spécialisée dans la recette du kouign-amann, qui vous propose des spécialités de « cuisson du jour » et des souvenirs gourmands d'un séjour en Bretagne.
3 adresses sur la métropole :

Brest
Lundi à dimanche : 10 h - 18 h 30 / 19 h l'été
420 rue Alain Colas - T. 02 98 83 64 25
Lundi à samedi : 9 h 30 - 18 h 30 / 19 h l'été
Dimanche : 8 h 30 - 13 h
31 rue de Lyon - T. 09 87 58 93 00

Guipavas
Lundi à Vendredi : 10 h - 18 h
185 rue Éric Tabarly
www.terredembruns.fr

LA TRINITAINE

Le rendez-vous des gourmands ! Marque emblématique bretonne, notre histoire repose sur des hommes, des femmes, une famille, un territoire et un savoir-faire, celui de biscuitier. Transmis de génération en génération, ce savoir-faire garantit les recettes originelles, toujours en innovant et proposant de nouveaux produits.

7j/7 : 10 h - 13 h / 14 h 30 - 19 h 30
juillet - août : en continu
Janvier - février : lundi, mardi : fermé
22 quai de la Douane - Brest
26 rue de Siam - Brest
T. 02 98 20 38 09 - www.latrinitaine.com

BISCUITERIES DES ABERS ET DE LA POINTE ST-MATHIEU

Fabrication sur place de kouign-amann, gâteaux et far bretons, en atelier ouvert au public ! Galettes, palets, produits régionaux, cave bretonne, vêtements marins et souvenirs…

7j/7 : toute l'année
2 adresses sur Brest Terres Océanes :
Biscuiterie des Abers
55 rue Europe - Porspoder
T. 02 98 89 92 74
www.biscuiteriedesabers.com

Biscuiterie de la Pointe Saint-Mathieu
118 Le Lannou - Plougonvelin
T. 02 98 30 30 98
www.biscuiteriedesaintmathieu.com

PÂTISSERIE

PÂTISSERIE LALLEMAND

Fondée en 1923, La maison Lallemand vous fait profiter de quatre générations de savoir-faire ! Véritable palais de la gourmandise, poussez notre porte et découvrez nos pâtisseries, macarons, chocolats entièrement fabriqués sur place.

Mardi à dimanche : 8 h 30 - 19 h
Dimanche après-midi : fermé
39 rue Traverse - Brest
T. 02 98 44 27 12 - www.patisserie-lallemand.fr

BRASSERIES ARTISANALES

MICRO-BRASSERIE POÈM

Poèm - Compagnie des Brasseries Maritimes - vous présente ses millésimes de bières artisanales bio brestoises brassées sur place. Petite restauration, after-work, terrasse, accueil de groupes, privatisation pour évènements et espaces de travail. Location de tireuses avec fûts.

Dégustation et vente directe 7j/7 : toute l'année
Port de plaisance
490 rue Alain Colas - Brest
T. 02 98 25 43 89 - www.poem-beer.com

BRASSERIE DU BOUT DU MONDE

Depuis 2013, nous produisons les bières Térenez. Auparavant située dans une ancienne soute à munitions de l'OTAN en souterrain, la Brasserie occupe un nouveau bâtiment comprenant un magasin-bar-restaurant. Le souterrain continue d'abriter certaines étapes de l'évolution des bières.

Visite dégustation à la ZA de Quiella (1 h environ), inclut une dégustation sans alcool pour les mineurs
8 € - gratuit moins de 12 ans, sur réservation au
T.06 64 06 89 67
Vente directe + bar et plats à emporter :
Lundi à samedi : 14 h - 19 h
Restaurant : lundi à vendredi : midi
ZA de Quiella - Le Faou
T. 02 30 99 97 20 - www.terenez.bzh

TORRÉFACTION

BRÛLERIE DU LÉON

La Brûlerie du Léon est une torréfaction artisanale et familiale où le savoir-faire se transmet depuis 1909. Découvrez nos cafés de spécialités certifiés bio, vendus en grains ou fraîchement moulus ainsi que les thés des Maisons Dammann Frères et Mariage Frères, de la vaisselle et des produits d'épicerie fine…

3 adresses à Brest :
88 rue Jean Jaurès - T. 02 98 44 62 85
Ateliers des Capucins - 25 rue de Pontaniou
T. 02 98 42 85 83
Rue des halles St-Louis - T. 02 98 28 46 02
+ d'infos sur : **www.bruleriedeuleon.com**

CAVE À VINS

LE REMORKEUR

Le Remorkeur, en plus d'être un bar-restaurant, vous propose également un large choix de vins, champagnes et spiritueux. Environ 300 références de vins, à déguster sur place ou à emporter.

Lundi à jeudi : 10 h - 15 h / 18 h - minuit
Vendredi, samedi : 18 h - 1 h
24, 31 décembre : fermé le soir
25 décembre, 1er janvier : fermé
2 bis quai de la Douane - Brest
T. 02 98 25 08 40 - www.leremorkeur.fr

CIDRERIE

CIDRERIE DE ROZAVERN

Au cœur de la Presqu'île de Crozon, découvrez notre métier et nos produits lors d'une visite guidée ou d'une dégustation. En juillet-août : marché de producteurs « Bienvenue à la ferme » les lundis de 17 h à 20 h puis concert gratuit.

Visites guidées : mardi et jeudi : 11 h et 18 h
(40 minutes + dégustation des produits) : gratuit
Ouverture de la boutique et dégustation :
Avril à août : lundi à samedi : 10 h - 19 h
Septembre à mars : + d'infos sur : **www.rozavern.fr**
Kerferman - Telgruc-sur-mer
T. 02 98 26 01 44

CHOCOLATIER

HISTOIRE DE CHOCOLAT

L'esprit Histoire de Chocolat, c'est l'art de conjuguer les savoir-faire, de jouer de la tradition et de la modernité avec générosité, rigueur et imagination pour atteindre une forme d'excellence... Possibilité de visiter les ateliers à partir de 12 personnes sur réservation.

3 adresses :
Lundi : 14 h - 19 h
Mardi à samedi : 9 h 30 - 19 h
62 rue de Siam - Brest

Mardi à samedi : 9 h 30 - 19 h
13 rue Duquesne - Brest

Lundi : 13 h - 19 h
Mardi à samedi : 9 h 30 - 19 h
70 rue Jean-Jaurès - Brest
T. 02 98 44 66 09
www.histoiredechocolat.com

CONSERVERIE

LA BELLE-ILOISE

Votre magasin de vente directe la Belle-Iloise de Brest vous invite à venir découvrir ses conserves gastronomiques de poissons : des produits savoureux et de qualité. Chaque jour, une dégustation vous est offerte. (Avec la situation sanitaire, les dégustations peuvent-être temporairement suspendues).

Lundi à samedi : 9 h 30 - 13 h / 14 h - 19 h
Samedi : en continu
32 rue de Siam – Brest
T. 02 57 52 05 66 - www.labelleiloise.fr

CRÊPES À EMPORTER

CRÊPERIE DE COATAUDON

Fabrication et vente de crêpes à emporter. Biscuits et caramel maison. Produits bretons : sucré, salé, boissons régionales, mugs…

Lundi à samedi : 7 h - 19 h
3 rue du Général Paulet - Brest
T. 02 98 41 52 58
www.creperiedecoataudon.fr

ÉPICERIES FINES

KERJEAN COMPTOIR EXOTIQUE

Des ingrédients introuvables ailleurs ! Foies gras, caviars, conserves du monde, thés de toutes origines (comptez environ 300 sortes !), de l'huile, des cafés, environ 80 épices (vanille, gingembre, curcuma, cannelle, muscade...) Un bon champagne, une vodka, des vins de crête pour accompagner vos dîners.

Lundi à samedi : 10 h - 12 h / 14 h - 18 h
79 rue de Siam – Brest
T. 02 98 44 36 71

ROI DE BRETAGNE

Roi de Bretagne, c'est d'abord une destination de shopping qui entend rassembler et proposer, de manière sélective, le meilleur d'ici ou d'ailleurs ; avec la promesse toujours tenue de belles surprises et d'un plaisir infini.
Happy hour de 20 h à 21 h : -10 % sur tout !

Lundi à samedi : 9 h - 21 h
1er janvier, 1er mai, 25 décembre : fermé
Port de commerce
12 quai de la Douane - Brest
T. 02 98 46 87 67 - www.roidebretagne.com

BREIZ'ÎLE - LES ARRANGÉS DU RHUM

Mariage subtil des fruits frais, des épices et du rhum. De la passion, de la patience, de la minutie… et des ingrédients de toute première qualité pour des recettes de punch uniques ! Les punchs arrangés Breiz'île subliment les saveurs et évoquent la convivialité. À servir en apéritif ou en digestif. Retrouvez nos points de vente sur le site (l'abus d'alcool est dangereux pour la santé, à consommer avec modération).

T. 06 78 75 57 54 - www.breiz-ile.fr

TÔT OU TARD

Les client(e)s fidèles la qualifient de véritable caverne d'Ali Baba ! Thés (Kusmi, Terre d'Oc, Dattner...) cafés, cacaos (Bonnat, Cluizel...), épices Roellinger, épicerie fine, insectes, vaisselle, décoration...

Lundi : 14 h 30 - 19 h
Mardi à samedi : 10 h - 13 h / 14 h - 19 h
49 rue de Lyon - Brest
T. 02 98 80 14 21

DAMMANN FRÈRES

Cette élégante & chaleureuse boutique est située au cœur du quartier Siam.
Créativité, modernité, tradition & expertise s'invitent chez Dammann Frères, Maison de Thés Française depuis 1692.

Mardi à samedi : 10 h - 13 h / 14 h - 19 h
6 rue Etienne Dolet - Brest
T. 02 90 82 53 42

LES BOCAUX D'ANA

Epicerie bio, vrac, locale et zéro déchet. L'équipe vous propose des produits alimentaires et non alimentaires sans emballages. Organisation d'ateliers zéro déchet, de rencontres de producteurs. Vous pouvez également commander via le site internet et récupérer votre commande au drive !

Boutique :
Lundi : 14 h - 19 h
Mardi à samedi : 10 h - 19 h
Drive :
Mardi à samedi : 12 h - 18 h 30
13 rue Louis Pasteur - Brest
T. 06 28 12 55 83 - www.lesbocauxdana.bzh

FROMAGERIE / CRÈMERIE

FROMAGERIE DU BOUT DU MONDE

La fromagerie a pour objectif de vous faire découvrir le meilleur des fromages français et bretons. L'artisan fromager-affineur Sten Marc et son équipe vous proposent également une expérience gustative unique, avec un restaurant, et des événements conviviaux. Vente en ligne et click and collect.

Boutique : Vendredi : 10 h 30 - 19 h
Présence sur le marché de Kérinou le mardi, de Plougastel-Daoulas le jeudi et de Lambézellec le vendredi.
+ d'infos page 74.
www.fromagerieduboutdumonde.fr
55 rue Jean Monnet – Guipavas
T. 02 98 36 20 70

OSTRÉICULTEURS – MAREYEURS

BREST MARÉE

La mer, une histoire de famille depuis 6 générations sur Brest. Ici, vous trouverez crustacés, coquillages, huîtres et poissons crus ou cuits, et découvrirez les grands viviers de stockage. Plateaux de fruits de mer ou d'huîtres... Sur commande, à emporter et en ligne ! Arrivages des criées de Brest, Roscoff et Concarneau.

Lundi : 9 h - 12 h / 16 h - 18 h
Mardi à Samedi : 9 h - 12 h 30 / 16 h - 18 h 30
Port de commerce
Bâtiment Grand Large - Brest
T. 02 98 44 00 12 - www.brest-maree.fr

JEAN-LUC LE GALL

Dans son établissement ostréicole, Jean-Luc Le Gall produit des huîtres creuses haut de gamme prémium, spéciales (médaille d'or 2018) et des huîtres plates belon (médaille de bronze 2012 et 2014 et argent en 2020), ainsi qu'une large gamme de coquillages, moules et crustacés de la région. Cuisson sur place des crustacés !

Lundi à vendredi : 8 h - 12 h / 14 h - 16 h
Samedi : 10 h - 12 h
Dimanche : 10 h - 12 h / juillet, août, décembre
Porzh al Loch , direction port du Tinduff
Plougastel-Daoulas
T. 02 98 366 366 - www.jeanluclegall.fr

TRAITEUR

LA TABLE BRETONNE

Pour particuliers et professionnels, sur Brest et la région Bretagne. Prestations sur catalogue ou à la carte. Organisation globale d'événements festifs. Gastronomie alliant produits du terroir breton et produits de France et d'ailleurs. Cocktails à thème, ateliers crêpes et galettes, plateaux-repas et coffrets.

9 rue de Quimper - Brest
T. 02 98 25 54 40 - www.latablebretonne.fr

CÔTÉ SHOPPING

DISQUAIRES

L'OREILLE KC

Vente, achat, échange de vinyles & CD, DVD & Blu-Ray, BD, comics, mangas, romans SF, figurines & goodies. Chèques Lire & Chèques Culture acceptés

Mardi à vendredi : 14 h - 19 h
Samedi : 10 h - 12 h / 14 h - 19 h
10 rue Bugeaud - Brest
T. 02 30 86 60 86

DIALOGUES MUSIQUES

À deux pas de la librairie Dialogues, visitez ce disquaire indépendant : grand choix de vinyles, de CD et de DVD.

Lundi : 13 h 30 - 19 h
Mardi, mercredi, vendredi : 10 h - 13 h / 14 h - 19 h
Jeudi, samedi : 10 h - 19 h
Passage Fleuriot - rue de Siam - Brest
T. 02 98 80 43 44 - www.dialoguesmusiques.fr

LIBRAIRIES

LA PETITE LIBRAIRIE

Depuis 14 ans, La Petite Librairie propose un choix exigeant pour tous en littérature, poésie, jeunesse, bande dessinée, essais, revues, photographies, etc. Pour répondre au mieux à vos attentes, nous privilégions le conseil et recommandons les livres que nous avons choisis et aimés.

Mardi à samedi : 10 h - 12 h 30 / 14 h - 19 h
4 bis rue Danton - Brest
T. 02 98 83 75 98 - www.lapetitelibrairie.net

LIBRAIRIE DIALOGUES

Dans cette grande librairie généraliste indépendante : des libraires à votre service, 120 000 références, un café et des rencontres régulières avec des auteurs !

Lundi à samedi : 10 h - 19 h
Parvis Marie-Paul Kermarec
Rue de Siam - Brest
T. 02 98 44 88 68 - www.librairiedialogues.fr

LES ENFANTS DE DIALOGUES

Un magasin spécialisé de jeux, jouets et livres, pour tous les enfants, les petits et les plus grands !

Lundi : 13 h - 19 h
Mardi à samedi : 10 h - 19 h
1 place de la Liberté - Brest
T. 02 98 43 56 56 - www.lesenfants.fr

LES CURIOSITÉS DE DIALOGUES

Un cabinet de curiosités qui réunit le meilleur de Dialogues : des livres, des vinyles, des jeux, des jouets, de la papeterie...

Mardi à samedi : 11 h - 19 h
Les Ateliers des Capucins
25 rue de Pontaniou - Brest
T. 02 98 40 01 01

PAPETERIES

LA PAPETERIE DIALOGUES

Un magasin de papeterie et d'objets-cadeaux : carnets, posters, stylos, agendas...

Lundi : 13 h 30 - 19h
Mardi à samedi : 10 h - 13 h / 14 h - 19 h
Passage Fleuriot - rue de Siam - Brest
T. 02 90 91 54 72

LA MAISON DU STYLO

La référence en stylo et accessoires d'écriture à Brest depuis plus de 20 ans.

Mardi à samedi : 10 h - 13 h / 14 h - 19 h
62 rue de Siam - Brest
T. 02 98 44 44 02

GALERIE

PRINTEMPS

4 étages pour tous les goûts, et surtout pour toutes vos envies : accessoires, bijouterie, horlogerie, chaussures, lingerie, mode femme, mode homme. Un accueil, un service, une expérience shopping unique en plein cœur de la ville.

Lundi à samedi : 10 h - 19 h
59 rue Jean Jaurès - Brest
T. 02 98 44 65 65

ART & DECO MARINE

L'ASTROLABE

Fondé en 1988, magasin spécialisé de 250 m² sur 3 étages, en plein cœur de Brest. Mobilier décoration, luminaires d'intérieurs et d'extérieurs, canapés et clubs cuirs, canapés tissus. Univers spécialisé dans une ambiance cosy, atelier, esprit voyage, marine, association bois / métal. Vous avez un projet ? On vous aide à le réaliser !

Lundi : 14 h - 19 h
Mardi à samedi : 10 h - 12 h 30 / 14 h - 19 h
4 bis av. Clémenceau - Brest
T. 02 98 80 22 89 - www.lastrolabe-brest.com

ARTISANAT

ATELIER DE MAROQUINERIE « LAURY & CO. »

Artisan d'art en maroquinerie, Lauriane Duvignac vous fera découvrir sa passion : le cuir.
L'atelier propose des articles réalisés en petites séries ou sur mesure, avec des peaux provenant des plus grandes tanneries françaises. Réparation, entretien, conseils et stages (selon calendrier).

Lundi à vendredi : 10 h - 12 h 30 / 14 h - 18 h
24 rue Emile Zola – Brest
T. 06 31 97 86 35

PRÊT-À-PORTER

ARMOR-LUX

Fondée en 1938 à Quimper, Armor-lux défend un savoir-faire d'exception dans la fabrication de produits en maille et coton. Plus qu'une marque, Armor-lux symbolise aujourd'hui un art de vivre, des collections d'inspiration marine, des vêtements authentiques et durables.

3 adresses sur la métropole :
Brest
Lundi à samedi : 10 h - 12 h 30 / 14 h - 19 h
5 rue Gaston Planté - T. 02 98 38 06 74

Lundi : 10 h - 13 h / 14h - 19 h
Mardi à samedi : 10 h - 19 h
51 rue de Siam - T. 02 98 44 68 11

Guipavas
Lundi à samedi : 10 h - 13 h / 14 h - 19 h
37 bd de Coataudon - T. 02 90 82 31 02
www.armorlux.com

GERONIMO LAGADEC

La petite marque est le résultat d'un apéritif créatif ! Naissance des Tee-shirts « École brestoise de ski » et « Station capucins altitude 36 m », clin d'œil au 1er téléphérique urbain de France en fonctionnement à Brest même depuis novembre 2016... Depuis, la gamme s'est étoffée et a bien voyagé à travers le monde puisque le brestois est un grand voyageur ! Tee-shirts, mugs, sacs et accessoires et même la boule à neige téléphérique !

En vente à l'Office de Tourisme de Brest
et sur www.geronimolagadec.bzh
9 rue de Siam - Brest
T. 02 98 02 26 11

SOUVENIRS – CADEAUX

AU COL BLEU

En plus des souvenirs traditionnels, notre boutique est spécialisée dans la vente d'articles militaires. Vêtements marins pour enfants. Nous habillons et équipons la marine nationale, la marine marchande, les affaires maritimes et les officiers de port. À votre service : notre savoir-faire.

Lundi à samedi : 9 h - 12 h / 14 h - 19 h
2 rue de la porte - Brest
T. 02 98 45 97 79 - www.aucolbleu.fr

LES LUTINS

Cadeaux, souvenirs bretons, grand choix de bols à prénoms, bijoux et tee-shirts celtiques... Entre le Château et le pont de Recouvrance, tout près du téléphérique et du tramway !

Mardi à samedi : 10 h - 12 h / 14 h - 19 h
Janvier, février, mars : 14 h - 18 h 30
5 rue de Siam - Brest
T. 02 98 44 34 01

TÔT OU TARD

Les client(e)s fidèles la qualifient de véritable caverne d'Ali Baba ! Thés (Kusmi, Terre d'Oc, Dattner...) cafés, cacaos (Bonnat, Cluizel...), épices Roellinger, épicerie fine, insectes, vaisselle, décoration...

Lundi : 14 h 30 - 19 h
Mardi à samedi : 10 h - 13 h / 14 h - 19 h
49 rue de Lyon - Brest
T. 02 98 80 14 21

DAMMANN FRÈRES

Cette élégante et chaleureuse boutique est située au cœur du quartier Siam.
Créativité, modernité, tradition & expertise s'invitent chez Dammann Frères, maison de thés française depuis 1692.

Mardi à samedi : 10 h - 13 h / 14 h - 19 h
6 rue Étienne Dolet - Brest
T. 02 90 82 53 42

SERVICES / PRATIQUE

BRETAGNE CHANGE

Échange de devises - Achat et vente d'or.

Lundi à vendredi : 9 h 30 - 12 h 30 / 14 h - 18 h 30
Samedi : 9 h 30 - 15 h
Lundi matin : fermé
7 rue comtesse Carbonnières - Brest
T. 02 98 44 17 71 - www.ouestchange.fr

RÉSIDENCES SENIORS ESPACE & VIE

Situées dans les quartiers Recouvrance et Lambézellec, nos résidences accueillent des seniors autonomes en recherche de sécurité et de lien social. Locataires de leurs appartements, ils sont ici chez eux ! Les résidences sont des lieux de vie adaptés à leurs besoins : animation, aide à la personne, restauration...

2 adresses à Brest :
Recouvrance :
268 rue Anatole France - T. 02 98 14 78 00
Lambézellec :
Rue du Restic - T. 02 98 37 51 00
www.espaceetvie.fr

CDC HABITAT

Agence immobilière spécialisée dans la location et la colocation.
Avantage exceptionnel : sans honoraire !

Lundi à vendredi : 9 h - 12 h / 14 h - 17 h 30
Vendredi : 14 h - 17 h
12 rue Michelet – Brest
T. 09 70 40 09 00 - www.cdc-habitat.fr

CRÉDIT AGRICOLE

Mardi à samedi : 9 h - 12 h / 13 h 30 - 18 h
Samedi après-midi : Fermé
Guichets automatiques : 7j/7 - 24h/24
36 rue Jean Jaurès - Brest
T. 02 98 27 15 75 - www.credit-agricole.com

ESPACE LAVOMATIQUE

20 laveries libre-service situées sur les communes de Brest, Guilers, Guipavas et Landerneau sont à votre disposition : blanchisserie, pressing, prise en charge pour particuliers et professionnels...

+ d'info sur : **www.espace-lavomatique.com**
T. 07 63 56 63 09

AGENCE DE VOYAGES

ARMOR VOYAGES SELECTOUR

Agence indépendante à votre service depuis plus de 40 ans.

Lundi à vendredi : 9 h 30 – 12 h / 14 h – 18 h
6 bis rue Colbert - Brest
T. 02 98 46 21 33

CONCIERGERIE

CARRIÈRES NOMADES

Nouvel(le) arrivant(e) sur Brest et sa région, et besoin d'aide pour vous installer dans de bonnes conditions ? Carrières Nomades vous propose une gamme de services "clé en main" : accueil, recherche personnalisée de logement, accompagnement aux formalités d'installation, découverte de Brest...

Lundi à vendredi : 8 h 45 - 12 h 15 / 13 h 45 - 17 h 45
Plateau des Capucins
130 - 140 cours Aimé Césaire - Brest
T. 06 37 76 90 23 - www.carrieresnomades.com

LOCATION DE SALLES

DOMAINE DE LA FERME QUENTEL

Vous recherchez un site authentique, plein de charme et chaleureux pour vos évènements privés ou professionnels, le Domaine de la Ferme Quentel met à votre disposition une infrastructure qui dispose de plusieurs espaces.
En moyenne 150 réceptions y sont organisées chaque année et depuis plus de 30 ans !

220 Kerarc'hallorc'h - Gouesnou
T. 02 98 07 87 73 - www.quentel.net

LE CAFÉ DE LA CALE

Salle de réception à l'étage avec vue panoramique sur l'Elorn exposée plein sud. Possibilité de recevoir 50 personnes en repas traditionnel ou environ 80 personnes en apéritif dînatoire. Le café de la cale peut vous recevoir pour tous types d'événements, aussi bien professionnels que familiaux.

53 rue de la Corniche - Le Relecq-Kerhuon
T. 02 98 28 13 19

CENTRE DE MOULIN-MER

Oxygénez vos réunions, les pieds dans l'eau, aux portes de Brest (7 salles équipées)
À 15 minutes au sud de Brest, cet établissement reconnu du tourisme d'affaires bénéficie d'un accès immédiat à la mer par son centre nautique et son port privatif. Notre chef vous proposera cocktail, barbecue ou repas à l'assiette, dans notre restaurant panoramique, au jardin ou en terrasse. Profitez également de nos activités cohésives nautiques, prolongez votre réception grâce à nos 42 chambres équipées SDB privative, vue mer et accordez-vous un réveil enchanteur !

Route du centre nautique Logonna-Daoulas
T. 02 98 20 75 00 - www.moulin-mer.fr

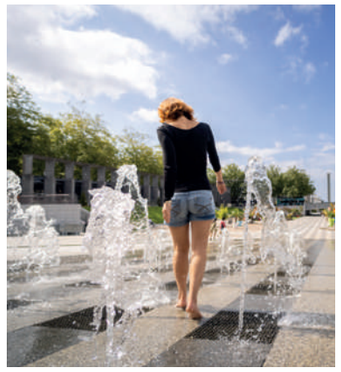

Les Marchés

De nombreux marchés de plein air, des marchés couverts et des halles vous offrent chaque jour leurs produits.

Avec les commerçants ambulants alimentaires et non alimentaires, les marchés et halles de Brest accueillent aussi de nombreux producteurs, pêcheurs, ostréiculteurs et quelques petits jardiniers qui vous proposent fleurs, légumes et fruits de saison !

Venez acheter, fouiner ou tout simplement vous promener. L'accueil y est toujours très sympathique. L'ambiance chaleureuse mérite le déplacement !

Retrouvez notre nouveau partenaire, LA FROMAGERIE DU BOUT DU MONDE, le mardi à Kérinou, le jeudi à Plougastel-Daoulas et le vendredi à Lambézellec. (+ d'infos page 69).

Les Halles

HALLES SAINT-MARTIN
rue Danton :
ouverture, selon les commerces,
du lundi au samedi, de 8 h à 13 h.

HALLES SAINT-LOUIS
rue de Lyon :
ouverture, selon les commerces,
du lundi au dimanche, de 8 h à 19 h.

LUNDI

BREST

SAINT-MARTIN
Marché non alimentaire
8 h 30 - 12 h 30
Esplanade autour des halles

SAINT-LOUIS
Marché non alimentaire
8 h 30 - 19 h
Autour des halles,
côtés rues de Lyon et Pasteur

MARDI

BREST

SAINT-MARTIN
Marché non alimentaire
8 h 30 - 12 h 30
Esplanade autour des halles

SAINT-LOUIS
Marché non alimentaire
8 h 30 - 19 h
Autour des halles,
côtés rues de Lyon et Pasteur

SADI CARNOT
Marché alimentaire et non alimentaire
8 h 30 - 12 h 30
Rue Amiral Linois

SAINT-MARC
Marché alimentaire et non alimentaire
8 h 30 - 12 h 30
Place Simon

PILIER ROUGE
Marché des producteurs locaux
8 h - 12 h 30
Parking couvert rue Sébastopol

KÉRINOU
Marché couvert biologique et traditionnel
15 h 30 - 20 h
Parking couvert
Rue du Moulin à Poudre

MERCREDI

BREST

SAINT-MARTIN
Marché non alimentaire
8 h 30 - 12 h 30
Esplanade autour des halles

SAINT-LOUIS
Marché non alimentaire
8 h 30 - 19 h
Autour des halles, côtés rues de Lyon et Pasteur

SANQUER
Marché alimentaire et non alimentaire
8 h 30 - 12 h 30
Place Sanquer

EUROPE
Marché alimentaire et non alimentaire
8 h 30 - 12 h 30
Place Daumier

SAINT-PIERRE
Marché alimentaire et non alimentaire
8 h 30 - 12 h 30
Place de Quilbignon

GUIPAVAS
Marché alimentaire
16 h - 20 h
Place Saint-Éloi

PLOUZANÉ
Marché alimentaire
8 h 30 - 12 h 30
Place du Commerce

JEUDI

BREST

SAINT-MARTIN
Marché non alimentaire
8 h 30 - 12 h 30
Esplanade autour des halles

SAINT-LOUIS
Marché non alimentaire
8 h 30 - 19 h
Autour des halles,
côtés rues de Lyon et Pasteur

BELLEVUE
Marché alimentaire et non alimentaire
8 h 30 - 12 h 30
Place Napoléon III

BOHARS
Marché alimentaire
16 h 30 - 20 h
Place Prosper Salaün

GUILERS
Marché alimentaire
16 h - 20 h
Place de la Libération

PLOUGASTEL-DAOULAS
Marché alimentaire
8 h 30 - 12 h 30
Place du Calvaire

VENDREDI

BREST

SAINT-MARTIN
Marché non alimentaire
8 h 30 - 12 h 30
Esplanade autour des halles

SAINT-LOUIS
Marché non alimentaire
8 h 30 - 19 h
Autour des halles,
côtés rues de Lyon et Pasteur

LAMBÉZELLEC
Marché alimentaire et non alimentaire
8 h 30 - 12 h 30
Place des FFI

PILIER ROUGE
Marché des producteurs locaux
8 h - 12 h 30
Parking couvert rue Sébastopol

LE RELECQ KERHUON
Marché traditionnel et bio
15 h - 19 h
Place de la Résistance

SAMEDI

BREST

SAINT-MARTIN
Marché non alimentaire
8 h 30 - 12 h 30
Esplanade autour des halles

SAINT-LOUIS
Marché non alimentaire
8 h 30 - 19 h
Autour des halles,
côtés rues de Lyon et Pasteur
Puces et brocante le 2e samedi de chaque mois

QUATRE-MOULINS
Marché alimentaire et non alimentaire
8 h 30 - 12 h 30
Esplanade Avenue du Polygone

KÉRINOU
Marché couvert biologique et traditionnel
8 h - 12 h 30
Parking couvert
Rue du Moulin à Poudre

LE RELECQ KERHUON
Marché traditionnel et bio
8 h 30 - 12 h 30
Place de la Résistance

PLOUGASTEL-DAOULAS
Marché traditionnel
8 h 30 - 12 h 30
Place du Calvaire

DIMANCHE

BREST

SAINT-LOUIS
Marché alimentaire et non alimentaire
8 h 30 - 13 h
Rue de Lyon

GOUESNOU
Marché alimentaire
9 h - 12 h 30
Place des fusillés

Brest Terres Océanes

LA CITÉ DU PONANT EST AU CŒUR D'UNE DESTINATION RICHE ET INTENSE : BREST TERRES OCÉANES.ELLE CONCENTRE SUR SON TERRITOIRE TOUS LES ATOUTS DE LA BRETAGNE. C'EST ICI QUE LA FORCE DE LA NATURE SE FAIT SENTIR, PLUS QU'AILLEURS, QUE L'ÉNERGIE QUI NOUS VIENT DE LA MER FAIT ESCALE…

Pourquoi se contenter des étoiles, quand on peut y ajouter les phares ? S'imaginer des histoires en contemplant les constellations identifiables à leur situation dans le ciel, leur forme,w leur lumière est plaisant. Bien plus grisant encore, embarquer sur la route des phares, là où il y en a le plus au monde. De jour, de nuit, à terre, en mer. Les reconnaître à leur couleur, leur localisation. Et se laisser conter leur histoire.

Ici les volets sont bleus, les galets blancs… Bienvenue à Ouessant ! L'île la plus à l'Ouest revendique son côté sauvage, son charme brut. Le goût de l'authenticité infuse.

C'est une carte postale. Pardon, la story Instagram parfaite ! Eau turquoise, pinède, falaises, dunes, plages, criques, caps, pointes… Et pourtant, lorsque vous êtes en Presqu'île de Crozon, vous vous sentez tellement loin des clichés. Et même déconnecté. L'effet presqu'île est magique !

Roi de Bretagne
QUAI DE LA DOUANE BREST

LE VOYAGE À QUAI

ÉPICERIE FINE, PRÊT-À-PORTER, CAVE, DÉCORATION

Roi de Bretagne, grand magasin emblématique brestois, est une destination de voyages et de shopping qui rassemble et propose tout ce qui relève de l'art de vivre de la région Bretagne et qui permet de découvrir tel un voyage, des saveurs, des goûts et des esthétiques d'ailleurs.

HAPPY HOUR
- 10%
sur tout le magasin
de 20h00 à 21h00

Port de Commerce 12 Quai de la Douane BREST - Du Lundi au Samedi de 9h00 à 21h00
www.roidebretagne.com - 02 98 46 87 67

Chemins du patrimoine
EN FINISTÈRE

TOUT commence en FINISTÈRE

CHÂTEAU
DE KERJEAN

ABBAYE
DE DAOULAS

+ MONUMENTAL FINISTÈRE

ABBAYE
DU RELEC

MANOIR
DE KERNAULT

DOMAINE
DE TRÉVAREZ

Graphisme : E. Hénaff / CDP29 - Crédits photos : CDP29, D. Olivré
Licences entrepreneur de spectacles : 2-1-1061796, 3-1061795, 1-1061794, 1-1061791, 1-1061790, 1-1061792, 1-1061793

www.cdp29.fr