## Las fortificaciones

Sigue en pie casi un 40% de la muralla que cercaba Quimper en los siglos XIII y XV, en torno al palacio arzobispal. Se pueden ver sus lienzos a orillas del Odet, a lo largo de la calle de los Fosos, de la plaza de la Tourbie y también del río Steïr, foso natural protegido por una escaraguaita.

## La Plaza de la Mantequilla

En otro tiempo se la conocía como «plaza de las Colmenas» y, después, como «plaza de la Mantequilla», al ser el lugar de venta de la mantequilla en invierno, muy salada para facilitar su conservación. Se distingue por sus singulares edificaciones de entramado de madera vista y por sus dos casas de prebenda de granito del siglo XVI, en los n° 4 y 6 de la calle del Instituto. Hoy en dia, hay vecinos que sugieren se la denomine «Plaza de Crepes», por la instalación en ella de numerosas creperías.

## El mercado cubierto

El mercado cubierto data de 1847, ubicado en el emplazamiento del antiguo convento franciscano, en pleno casco histórico. Remodelado en 1979, sigue siendo el único mercado cubierto y permanente de la ciudad. Cuenta con gran variedad de puestos de productos de gran calidad (productos típicos, tierra y mar) siendo un lugar de máximo atractivo para todo aquel que visite Quimper.

## La Plaza Terre-au-Duc

Así como la calle Kéréon y la plaza de la Mantequilla, la plaza Tierra del Duque reúne una magnífica paleta de edificios de entramado visto de madera. Una vez franqueado el puente sobre el Steïr, se extiende el enclave otrora bajo control ducal, frente a la zona que estuvo bajo control episcopal. En su centro, una fuente recuerda que Quimper es la capital bretona de la producción de loza desde fines del siglo XVII.


ravy
LIBRAIRIE • PAPETERIE • BEAUX-ARTS
CD&VINYLES • JEUX&JOUETS
10-12,
rue de la Providence
29000 Quimper
www.librairieravy.fr

## La esplanada François Mitterrand y la Mediateca

Frente a la iglesia Saint-Mathieu, el antiguo convento de las Ursulinas (XVII) alberga actualmente la mediateca Alain Gérard. En la parte posterior de este edificio, dando a la esplanada François Mitterrand, se encuentra el Teatro de Cornouaille, de fines del siglo XX, obra arquitectónica destacable de Nicolas Michelin y Finn Geipel; así como la Escuela de Bellas Artes, donde han cursado sus estudios los conocidos diseñadores Ronan y Erwan Bouroullec, el pintor Rémi Blanchard o la estilista Val Piriou.

## El barrio de Locmaria

Este barrio se asienta sobre una zona de ocupación galorromana, siendo así mismo el lugar de implantación de las primeras fábricas de loza de Quimper. Se alza una iglesia de los siglos XI y XII (una de las pocas iglesias románicas de la provincia del Finisterre), su claustro y su priorato son del siglo XVII. El jardín del Priorato ha recibido el galardón de «Jardin Remarquable». En este barrio, se encuentran también el Museo de la Loza (que abre sus puertas al público de abril a septiembre), la Fábrica de loza Henriot-Quimper (cuyos talleres se pueden visitar de abril a septiembre) y los talleres de numerosos artistas como la modista y estilista Rachel Le Gall, el espacio de exposición del bordado del bordador y estilista Pascal Jaouen, así como una de sus escuelas de bordado en la que se forman más de 2000 alumnos.

## El río Odet y sus pasarelas

Quimper está rodeado por amplio paisaje de poderosa vegetación. Al sur, la zona de Creac'h Gwen, con sus espacios para el ocio y el deporte a lo largo del Odet. El Odet es una ría que prosigue su curso en meandros hasta su desembocadura en Bénodet y Santa Marina. Desde el barrio conocido como Cap Horn, se puede tomar el camino de sirga a la vera del río, a lo largo de 2 km, invitando al paseo y al disfrute de un hermoso panorama, como la propiedad y palacio de recreo de Lanniron. En el casco antiguo, las pasarelas floridas dan paso de una orilla a otra del Odet, en otro tiempo privadas, hoy contribuyen al encanto de la ciudad y su reconocimiento a escala nacional por su trabajo de embellecimiento floral. La colina Frugy, muy arbolada, también contribuye a dar notas de vegetación y encanto a Quimper.

## Art Nouveau y Art Déco

Las innovaciones arquitectónicas de inicios del siglo XX también dejaron su impronta en Quimper. Justo ante la catedral, se sitúa Bouchara con sus amplios escaparates y su marquesina de estilo Art Nouveau, de inicios del XX. Las márgenes del Odet testimonian, por otra parte, de los atrevimientos del Art Déco y, en particular, del movimiento artístico «Ar Seiz Breur» ('los Siete Hermanos', en bretón), de 1923, precursor del arte celta-bretón moderno, que inspira a pintores, escultores, grabadores, ceramistas (obras visibles en el Museo de la Loza), bordadores, ebanistas (mobiliario expuesto en el Museo provincial Bretón) y arquitectos. A la orilla del Odet, se eleva el edificio que alberga la redacción del periódico «Ouest-France» y la casa «Ty Kodak», declarado monumento histórico en 2006, ambos diseñados por el arquitecto Olier Mordrel en los años 30, bajo los auspicios del movimiento innovador Bauhaus, fundado en Alemania en 1919.

## El Teatro Max Jacob

Construido a inicios del siglo XX, este teatro ya centenario lleva actualmente el nombre de Max Jacob, en recuerdo de este poeta, escritor y artista nativo de Quimper, fallecido durante la deportación, que fue amigo de Picasso, de Cocteau y de Modigliani, con quienes se veía en el famoso Bateau Lavoir (residencia compartida por estos artistas en París, en Montmartre). En su obra Le Terrain Bouchaballe, Max Jacob se inspira en la conflictiva creación de este teatro, en 1903. Este edificio ha sido declarado monumento histórico en 1997.


Armor·lux
WWW.ARMORLUX.COM

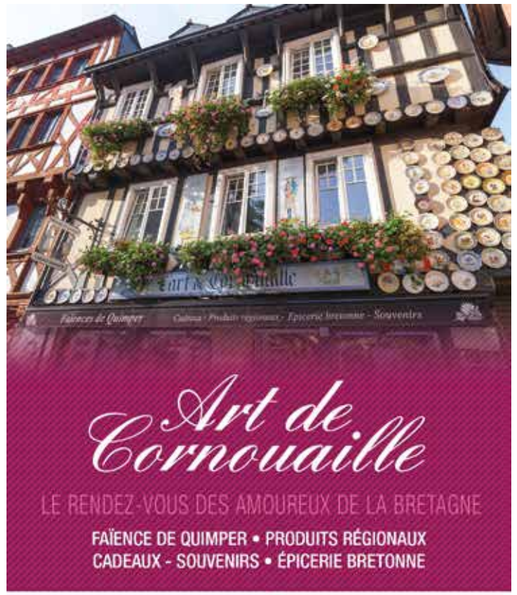

12, place St-Corentin - 29000 Quimper (face à la cathédrale)
Tél. 02 98 95 39 24 RETROUVEZ-NOUS SUR

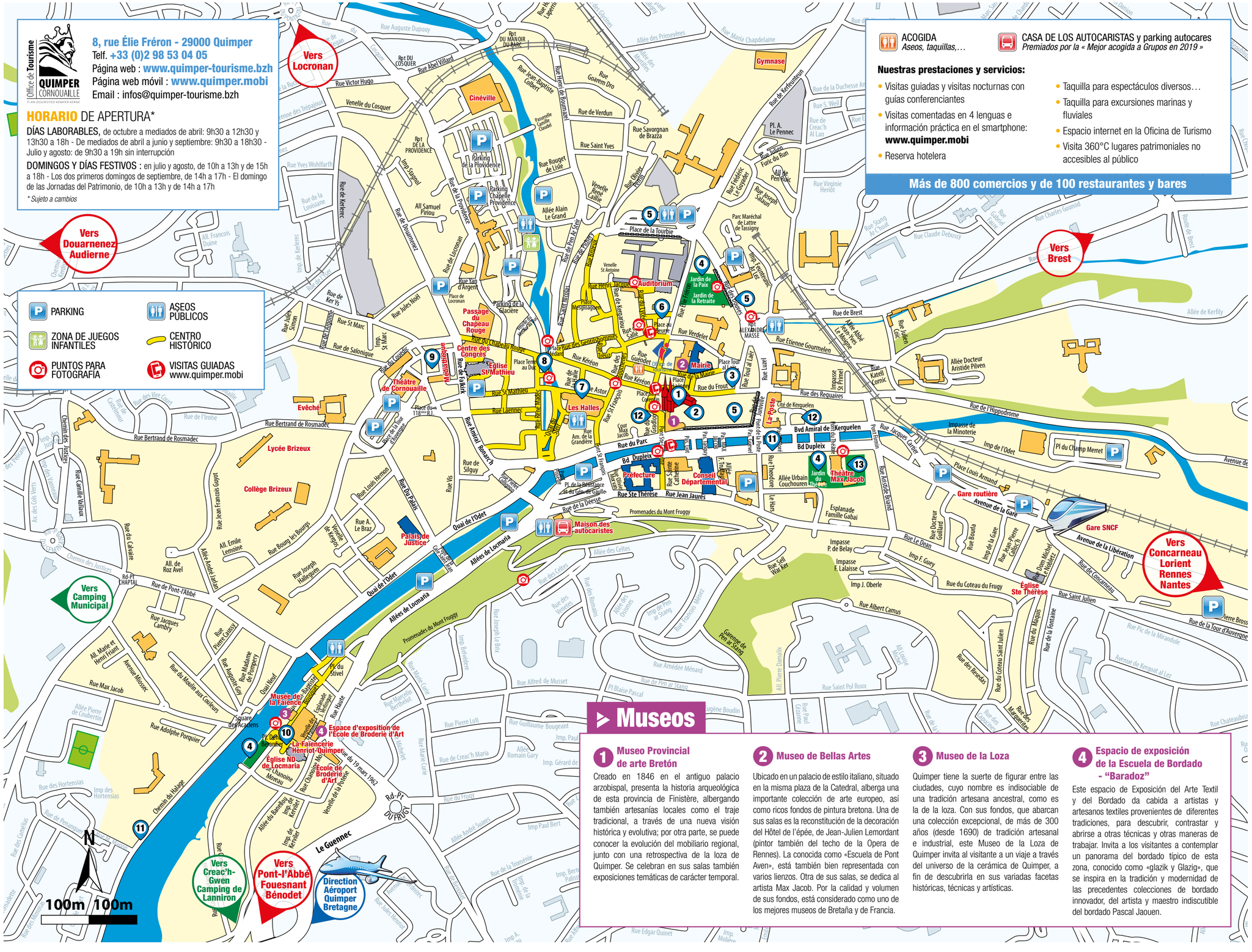
Vers Locronan
Vers Douarnenez Audierne
Vers Brest
Vers Concarneau Lorient Rennes Nantes
Vers Camping Municipal
Vers Creac'h-Gwen Camping de Lanniron
Vers Pont-l'Abbé Fouesnant Bénodet
Direction Aéroport Quimper Bretagne
Le Guennec
Cinéville
Gymnase
Théâtre de Cornouaille
Chapelle du Frugy
Passage du Chapeau Rouge
Centre des Congrès
Église St Mathieu
Les Halles
Mairie
Jardin de la Paix
Jardin de la Retraite
Auditorium
Place de la Tourbie
Parc Maréchal de Lattre de Tassigny
Evêché
Lycée Brizeux
Collège Brizeux
Palais de Justice
Préfecture
Conseil Départemental
Théâtre Max Jacob
Jardin du Théâtre
Maison des autocaristes
Gare routière
Gare SNCF
Église Ste Thérèse
Musée de la Faïence
Espace d'exposition de l'Ecole de Broderie d'Art
La Faïencerie Henriot-Quimper
Église ND de Locmaria
École de Broderie d'Art
Promenades du Mont Frugy
Allées de Locmaria
Quai de l'Odet
Pl. du Stivel
Pl. du Champ Merret
Place Louis Armand
Avenue de la Gare
Avenue de la Libération
Rue de Brest
Rue de l'Hippodrome
Rue Etienne Gourmelen
Rue des Requaires
Bd Amiral de Kerguelen
Bd Dupleix
Rue du Parc
Rue Jean Jaurés
Rue Ste Therese
Rue Kéréon
Rue du Frout
Rue Verdelet
Rue Astor
Rue St Marc
Rue de Salonique
Rue Jules Noel
Rue de Kerfeunteun
Rue Victor Hugo
Rue Auguste Dupouy
Rue Abel Villard
Venelle du Cosquer
Rue Jean-Baptiste Colbert
Rue Henri de Bournez
Rue de Verdun
Rue Savorgnan de Brazza
Rue Saint Yves
Rue Rouget de Lisle
Rue Goarem Dro
Rue Olivier Perrin
Rue Victor Le Gorgeu
Rue Joseph Furic du Run
Rue Joseph Sidaur
Rue Frédéric Le Guyadec
Rue Virginie Hériot
Rue Claude Debussy
Rue Charles Gounod
Rue Gabriel Fauré
Rue Sang Ar Choat
Rue Julien Coic
Allée Docteur Aristide Pilven
Allée de Kerfily
Rue Katell Cornic
Rue de la Providence
Rue de Locronan
Rue Yan d'Argent
Rue de Kerlerec
Rue de Douarnenez
Rue Yves Wohlfarth
Rue de la Louisiane
All. Francois Duine
All. Samuel Piriou
Imp. Stagnol
Rpt DE LA PROVIDENCE
Rpt DU COSQUER
Rpt DU MANOIR DU PARC
Rpt ALEXANDRE MASSÉ
Rue Amiral Bouvet
Rue Amiral Sonnard
Rue de Silguy
Rue Vis
Rue Du Palais
Rue Louis Hemon
Rue A. Le Braz
Rue Bourg les Bourgs
Rue Joseph Hallegouët
Rue Jean François Guyot
Rue du Calvaire
Rue Camille Vallaux
Av. des Gois Verts
Rue de l'Iroise
Rue Bertrand de Rosmadec
Rue de Pont-l'Abbé
Rd-Pt CHAPTAL
Rd-Pt DU FRUGY
Rd-Pt DU PARIS
Rue Jacques Cambry
Rue Pierre Calloch
Rue Madame de Pompery
Rue Auguste Cloy
Rue du Moulin aux Couleurs
Rue Max Jacob
Rue Adolphe Porquier
Rue des Hortensias
Chemin du Halage
Rue Jacques Carter
Rue Jules Ferry
Rue Amédée Ménard
Rue Alfred de Musset
Rue Pierre Loti
Rue Guillaume Bougeant
Rue Marie Curie
Rue de Creac'h Maria
Rue Joseph Le Brix
Rue Théodore Le Hars
Rue Aristide Briand
Rue Docteur Guillard
Rue Bouria
Rue Le Dean
Rue F. Guey
Rue J. Oberle
Rue du Coteau du Frugy
Rue Albert Camus
Rue Saint Julien
Rue du Coteau Saint Julien
Rue du Marquis
Rue de la Tomaine
Rue des Marguerites
Rue Pic de la Mirandole
Avenue de Kergoat al Lez
Rue de la Tour d'Auvergne
Rue Saint Pol Roux
Rue Paul Gauguin
Rue Edgar Quinet
Rue Eugène Boudin
Rue Alfred Kastler
Rue Paul Langevin
Rue Pierre Bross
Rue Amédée Ménard
Rue Blaise Pascal
Rue Gustave Eiffel
Rue Marcel Proust
Rue Henri Bergson
Rue Gustave Flaubert
Rue Jean Moulin
Rue Ste Catherine
Rue de la Déesse
Rue de la Résistance et du Gén. de Gaulle
Rue Jean Moulin
Rue Kerfeunteun
Rue de la Duchesse Anne
Rue S. Weil
Rue de Creac'h Al Lan
Rue Stang Al Choat
Rue Charles Gounod
Rue Gabriel Fauré
Rue Claude Debussy
Rue Julien Coic
Rue Katell Cornic
Rue Jacques Carter
Rue Etienne Gourmelen
Rue Kéréon
Rue du Frout
Rue Verdelet
Rue Astor
Rue St Marc
Rue de Salonique
Rue Jules Noel
Rue de Kerfeunteun
Rue Victor Hugo
Rue Auguste Dupouy
Rue Abel Villard
Venelle du Cosquer
Rue Jean-Baptiste Colbert
Rue Henri de Bournez
Rue de Verdun
Rue Savorgnan de Brazza
Rue Saint Yves
Rue Rouget de Lisle
Rue Goarem Dro
Rue Olivier Perrin
Rue Victor Le Gorgeu
Rue Joseph Furic du Run
Rue Joseph Sidaur
Rue Frédéric Le Guyadec
Rue Virginie Hériot
Rue Claude Debussy
Rue Charles Gounod
Rue Gabriel Fauré
Rue Sang Al