Le fortificazioni

Esiste ancora circa il 40% delle mura di cinta del XIII e del XV secolo che circondavano la città episcopale e che si possono ammirare sul lungofiume dell'Odet, lungo la rue des Douves, a piazza della Tourbie e lungo il fiume Steir che creava un fossato naturale custodito da una guardiola.

La Pace au Beurre

Un tempo detta place aux Ruches e successivamente place au Beurre-de-Pot, la piazza era il luogo in cui si vendeva il burro durante l'inverno, un burro molto salato per garantirne la conservazione. La piazza si distingue per le sue case a graticcio (à pans de bois), ma anche per le due case prebendali in granito del XVI secolo, ai civici 4 e 6 di rue du Lycée. Oggigiorno alcuni abitanti suggeriscono di ribattezzarla «Place aux crêpes» per il gran numero di creperie che ospita.

Il mercato Les Halles

Aperto nel 1847 là dove sorgeva l'antico convento dei padri francescani (detti Cordeliers Saint-François in francese), è situato nel cuore della città in un edificio ricostruito nel 1979. Unico mercato coperto e permanente, con numerose bancarelle che propongono variegati prodotti di grande qualità (prodotti del mare e della terra), rappresenta uno dei principali luoghi d'attrazione per i visitatori di Quimper.

La Place Terre-au-Duc

Proprio come la rue Kéréon et la place au Beurre, la place Terre au Duc presenta una magnifica concentrazione di case a graticcio. Attraversato il ponte sullo Steïr ci si trova nel quartiere un tempo controllato dal potere ducale, di fronte alla città episcopale. Al centro della piazza, una fontana ricorda che Quimper è la capitale bretone della maiolica sin dal tardo seicento.

ravy
LIBRAIRIE • PAPETERIE • BEAUX-ARTS
CD&VINYLES • JEUX&JOUETS
10-12,
rue de la Providence
29000 Quimper
www.librairieravy.fr

Il piazzale François Mitterrand e la mediateca

Di fronte alla Chiesa di Saint-Mathieu, l'antico convento delle Ursuline (XVIII sec.) ospita oggi la mediateca Alain Gérard. Alle spalle dell'edificio, il piazzale François Mitterrand si apre sul Théâtre de Cornouaille, opera architettonica della fine del XX secolo firmata da Nicolas MICHELIN e Finn GEIPEL. Vi si trovano ugualmente l'Accademia di Belle Arti che ha formato, tra gli altri, i designers Ronan e Erwan BOUROULLEC, il pittore Rémi BLANCHARD o la stilista Val PIRIOU.

Il quartiere di Locmaria

Questo quartiere, culla della città in epoca gallo-romana, è anche il luogo in cui sono sorti i primi laboratori di maioliche di Quimper. Il quartiere accoglie una chiesa dell'XI e XII secolo (rara chiesa romana del Finistère), il chiostro e il priorato del XVII secolo. Il giardino del Prieuré gode della denominazione di "Jardin Remarquable". Il quartiere ospita inoltre il Musée de la Faïence (Museo delle maioliche) – che si può visitare da aprile a settembre –, la fabbrica di maioliche Henriot-Quimper – i cui laboratori si possono visitare da aprile a settembre –, artigiani d'arte tra cui la modista-stilista Rachel LE GALL, lo spazio espositivo del ricamatore-stilista Pascal JAOUEN nonché una delle sue scuole di ricamo che accolgono complessivamente più di 2000 allievi.

Il fiume Odet e i suoi ponti

Numerosi spazi verdi costellano il territorio di Quimper. A sud, la zona di Creac'h Gwen accoglie spazi ludici e sportivi lungo il fiume Odet che continua il suo corso fino alla foce, tra Benodet e Ste-Marine. Dal quartiere di Cap Horn, un sentiero d'alzaia costeggia il fiume per 2 km e invita alle passeggiate con una vista privilegiata sulla tenuta e sul castello di Lanniron. I ponti fioriti che attraversano l'Odet, un tempo privati, contribuiscono oggi al fascino della città, che periodicamente viene premiata a livello nazionale per le sue decorazioni floreali. La collina del Monte Frugy, molto alberata, esalta ulteriormente il "tocco verde" che contribuisce al fascino di Quimper.

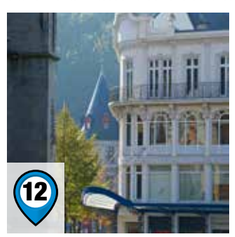

Art Nouveau e Art Déco

Le innovazioni architettoniche di inizio novecento hanno lasciato il loro segno a Quimper. Davanti alla cattedrale, l'attuale negozio Bouchara con le sue grandi vetrate e la sua tettoia illustra lo stile Art Nouveau (stile Liberty) degli inizi del XX secolo. Le sponde dell'Odet testimoniano peraltro l'audacia dell'Art Déco e soprattutto del movimento artistico "Ar Seiz Breur" (I sette fratelli) nato nel 1923, precursore dell'arte celtico-bretone moderna che contava tra i suoi esponenti pittori, scultori, incisori, ceramisti (ceramiche visibili al Musée de la Faïence), ricamatori, ebanisti (mobili visibili al Musée départemental Breton) e architetti. Sul lungofiume, l'edificio che ospita la redazione del quotidiano Ouest-France e la casa Ty Kodak, dichiarati monumenti storici dal 2006, entrambi immaginati dall'architetto Olier Mordrel negli anni '30, si inscrivono nello spirito del movimento Bauhaus fondato in Germania nel 1919.

Il Teatro Max Jacob

Costruito all'inizio del XX secolo, l'antico teatro porta oggi il nome di Max Jacob. Questo poeta e scrittore di Quimper, morto durante la deportazione, era stato amico di Picasso, Cocteau e Modigliani, tutti membri del Bateau Lavoir (celebre residenza parigina di artisti, arroccata sulla collina di Montmartre). Nell'opera Le Terrain Bouchaballe, Max Jacob trae ispirazione dalle circostanze tumultuose nelle quali fu costruito il teatro nel 1903. Dal 1997 l'edificio è iscritto al registro dei monumenti storici.

Armor·lux
WWW.ARMORLUX.COM

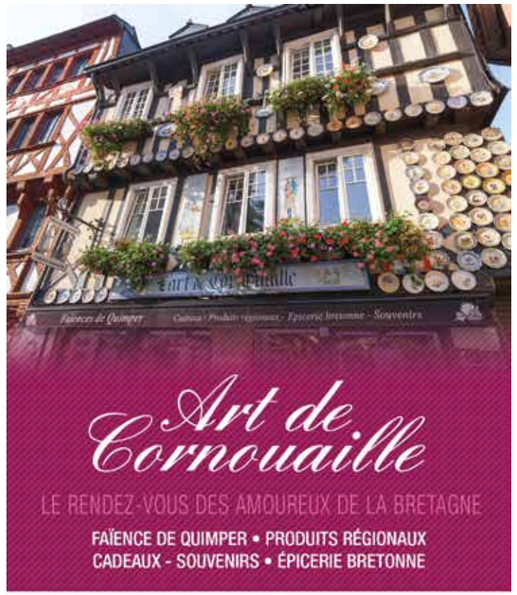

12, place St-Corentin - 29000 Quimper (face à la cathédrale)
Tél. 02 98 95 39 24 RETROUVEZ-NOUS SUR

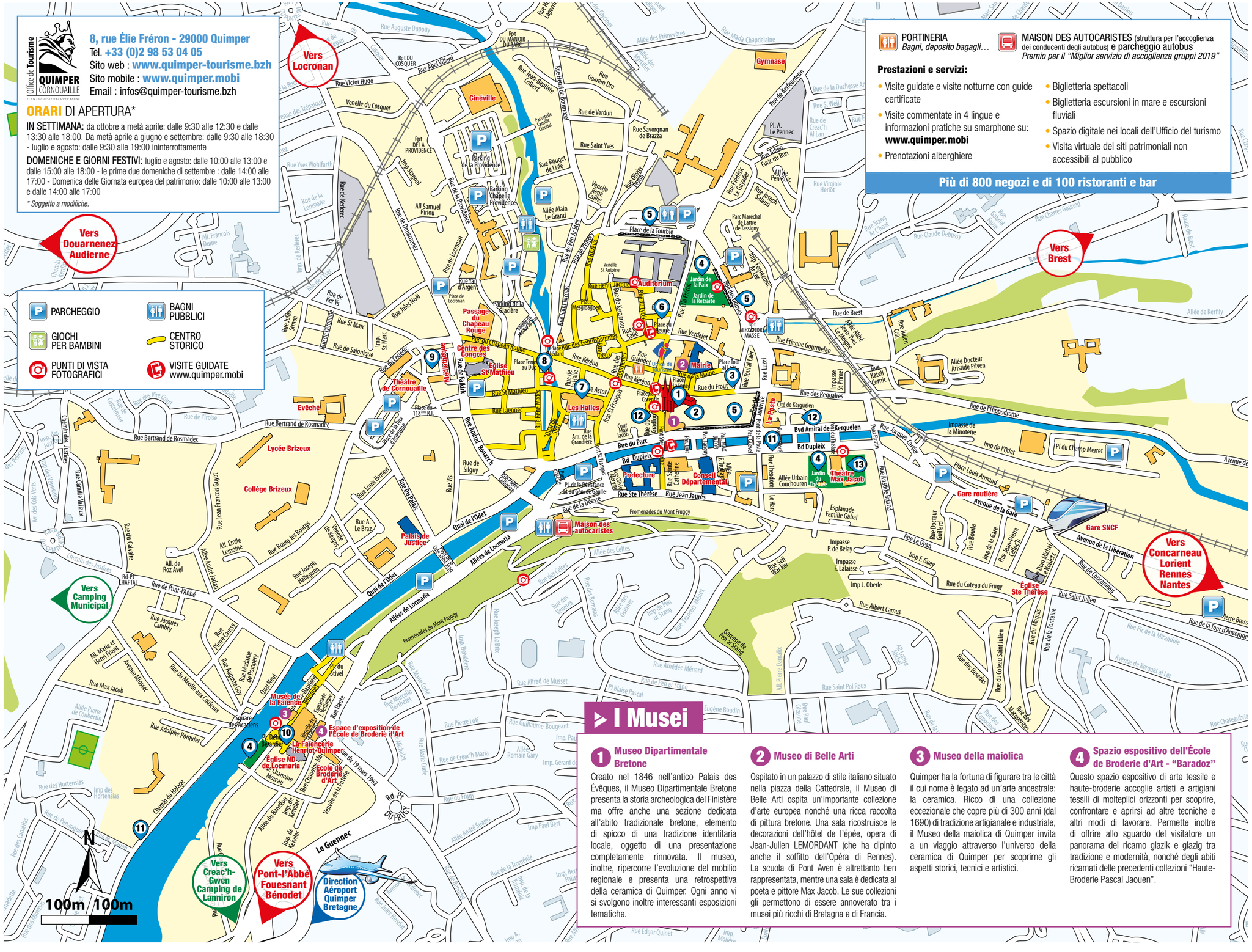
Vers Locronan
Vers Douarnenez Audierne
Vers Brest
Vers Concarneau Lorient Rennes Nantes
Vers Camping Municipal
Vers Creac'h-Gwen Camping de Lanniron
Vers Pont-l'Abbé Fouesnant Bénodet
Direction Aéroport Quimper Bretagne
Le Guennec
Cinéville
Gymnase
Théâtre de Cornouaille
Evêché
Lycée Brizeux
Collège Brizeux
Palais de Justice
Passage du Chapeau Rouge
Centre des Congrès
Église St Mathieu
Les Halles
Mairie
Préfecture
Conseil Départemental
Théâtre Max Jacob
Jardin du Théâtre
Jardin de la Paix
Jardin de la Retraite
Auditorium
Parc Maréchal de Lattre de Tassigny
Place de la Tourbie
Parking de la Providence
Parking Chapelle Providence
Parking de la Glacière
Maison des autocaristes
Gare routière
Gare SNCF
Église Ste Thérèse
La Poste
Musée des Faïences
La Faïenceriie Henriot-Quimper
Espace d'exposition de l'Ecole de Broderie d'Art
Église ND de Locmaria
Ecole de Broderie d'Art
Square des Acadiens
Promenades du Mont Fruggy
Allées de Locmaria
Quai de l'Odet
Place Terre au Duc
Place Saint Corentin
Place du Champ Merret
Place Louis Armand
Place de la Résistance et du Gén. de Gaulle
Place du 118ème R.I.
Place du 19 mars 1962
Rd-Pt DU PAVIS
Rd-Pt DU MANOIR DU PARC
Rd-Pt DU COSQUER
Rd-Pt DE LA PROVIDENCE
Rd-Pt CHAPTAL
Rd-Pt LEXANDRE MASSE
Rd-Pt Pierre Bourhis
Rue Auguste Dupouy
Rue Abel Villard
Rue Victor Hugo
Venelle du Cosquer
Rue Jean-Baptiste Colbert
Rue Henri de Bournel
Rue Goarem Dro
Rue de Verdun
Rue Savorgnan de Brazza
Rue Saint Yves
Rue Rouget de Lisle
Allée Alain Le Grand
Rue Yves Wohlfarth
Rue de Kerlerec
All. Samuel Piriou
Rue de la Providence
Rue de Douarnenez
Rue de Locronan
Rue Yan d'Argent
Place de Locronan
Rue Jules Noël
Rue St Marc
Rue de Salonique
Rue du Guesclin
Rue de la Mark
Rue St Mathieu
Rue Laennec
Rue Amiral Bouvet
Rue de Silguy
Rue Vis
Rue Louis Hemon
Rue Du Palais
Rue A. Le Braz
Venelle de Reposs
Rue Bertrand de Rosmadec
Rue de l'Iroise
Rue du Calvaire
Rue Jean François Guyot
Rue Bourg les Bourgs
Rue Joseph Halléguen
All. Emile Lemoine
All. André Jarlan
All. de Roz Avel
Rue de Pont-l'Abbé
Rue Jacques Cambry
Rue Pierre Calloch
Rue Madame de Pompery
Rue Auguste Cloy
Quai Neuf
Rue Haute
Rue Max Jacob
Avenue Mossec
Rue du Moulin aux Couleurs
Rue Adolphe Porquier
Chemin du Halage
Rue des Hortensias
Rue Henri Bergson
Rue Kéréon
Rue Verdelet
Rue du Frout
Rue Etienne Gourmelen
Rue de Brest
Rue Kerfeunteun
Rue Frédéric Le Guyadec
Rue Joseph Sidaner
Rue Théodore Le Hars
Rue Amédée Ménard
Rue Alfred de Musset
Rue Pierre Loti
Rue Guillaume Bougeant
Rue Marie Curie
Rue du Fruggy
Rue Edgar Quinet
Rue Albert Camus
Rue Saint Pol Roux
Rue Saint Julien
Rue du Coteau du Frugy
Rue de Concarneau
Rue de la Tour d'Auvergne
Rue de la Tronchaye
Rue Jacques Carter
Rue Amédée Bronn
Rue Jean Jaurès
Rue Ste Thérèse
Rue de la Déesse
Rue de Kerfily
Allée de Kerfily
Allée Docteur Aristide Pilven
Impasse de la Minoterie
Imp. de l'Odet
Avenue de la Libération
Avenue de la Gare
Avenue de Kergoat al Lez
Rue du Pic de la Mirandole
Rue de la Fontaine
Rue des Remedes
Rue des Marguerites
Rue du Coteau Saint Julien
Rue du Marquis
Rue Pierre Bross
Rue Chateaubriand
Rue Claude Debussy
Rue Charles Gounod
Rue Gabriel Fauré
Rue Virginie Hériot
Rue Victor Hugo
Rue Auguste Comte
Rue Marie Curie
Rue Pierre Loti
Rue Eugène Boudin
Rue Paul Gérard
Rue Edgar Quinet
Rue Mollière
Rue Alfred de Musset
Rue Amédée Ménard
Rue Joseph Le Brix
Rue Martin Berthelot
Rue Michelet
Rue Marie Curie
Rue Pierre Loti
Rue Guillaume Bougeant
Rue du Fruggy
Rue de la Tronchaye
Rue Jules Henrion
Rue Edgar Quinet
Rue Jacques Carter
Rue Amédée Bronn
Rue Jean Jaurès
Rue Ste Thérèse
Rue de la Déesse
Rue de la Résistance et du Gén. de Gaulle
Rue Du Palais
Rue Vis
Rue de Silguy
Rue Amiral Bouvet
Rue Laennec
Rue St Mathieu
Rue de la Mark
Rue du Guesclin
Rue de Salonique
Rue St Marc
Rue Jules Noël
Rue Yan d'Argent
Rue de Locronan
Rue de la Providence
Rue de Douarnenez
Rue de Kerlerec
Rue Yves Wohlfarth
Rue Victor Hugo
Rue Auguste Dupouy
Rue Abel Villard
Rue Jean-Baptiste Colbert
Rue Henri de Bournel
Rue Goarem Dro
Rue de Verdun
Rue Savorgnan de Brazza
Rue Saint Yves
Rue Rouget de Lisle
Rue Olivier Perrin
Rue Kerfeunteun
Rue Frédéric Le Guyadec
Rue Joseph Sidaner
Rue Théodore Le Hars
Rue Amédée Bronn
Rue Jacques Carter
Rue Etienne Gourmelen
Rue de Brest
Rue Kéréon
Rue Verdelet
Rue du Frout
Rue Luzel
Rue Katell Cornic
Rue Julien Goic
Rue Jules Simon
Rue Jean Francois Guyot
Rue Bertrand de Rosmadec
Rue Camille Vallaux
Rue du Calvaire
Rue de Pont-l'Abbé
Rue Jacques Cambry
Rue Pierre Calloch
Rue Madame de Pompery
Rue Auguste Cloy
Rue Haute
Rue Max Jacob
Avenue Mossec
Rue du Moulin aux Couleurs
Rue Adolphe Porquier
Rue des Hortensias
Rue Henri Bergson
Rue Kéréon
Rue Verdelet
Rue du Frout
Rue Etienne Gourmelen
Rue de Brest
Rue Kerfeunteun
Rue Frédéric Le Guyadec
Rue Joseph Sidaner
Rue Théodore Le Hars
Rue Amédée Bronn
Rue Jacques Carter